Купить комнату за 1 250 000 рублей на Куйбышева улица, д.11стр3

Алтайский край, Городской округ Барнаул, Барнаул, Куйбышева улица, д.11стр3

1 250 000 Р
101 626Р за м^2

12.30 м^2	12.30 м^2	2 из 4
Общая	Жилая	Этаж

Комната по ул. Куйбышева. Общей площадью: 12.30 кв.м. Внимание продается теплая, светлая комната в секции 12,3 кв.м. с балконом. Состояние хорошее, входная металлическая дверь, пластиковое окно, балкон застеклен, пол - линолеум. В комнате имеется зона кухни. Секция чистая, места общего пользования с ремонтом, все соседи порядочные, маргиналов нет. Хорошая транспортная развязка. В шаговой доступности вся инфраструктура. Подходит как для уютного проживания, так и для выгодной сдачи в аренду. В данный момент пустая. Один взрослый собственник. Долгов обременений нет. Все документы готовы к продаже. Можно под ипотеку и материнский капитал. Звоните, записывайтесь на просмотр. Торг уместен. В связи с переадресацией звонков время ответа может быть увеличено, просьба - звонить подольше. Возможен обмен на вашу недвижимость. Возможна продажа в рассрочку. При звонке, пожалуйста, сообщите номер варианта - JV009022104995

0 с 12.06.2025, обновлен 11.07.2025

Продавец: Дмитрий Михайлович

Телефон: +79612418743

Характеристики

Тип дома	кирпичный	Этаж	2
Этажей всего	4	Наличие телефона	да
Наличие балкона	да	Санузел	раздельный с/у
Площадь жилая	12.30 кв. м	Площадь комнат	12.00 кв. м
Наличие парковки	да	Вид из окон	на улицу

ЖИЛФОНД

ЖИЛФОНД

ЖИЛФОНД

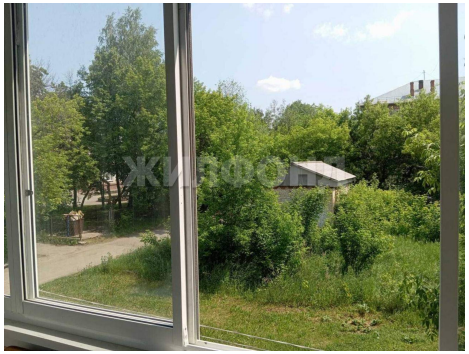
ЖИЛФОНД

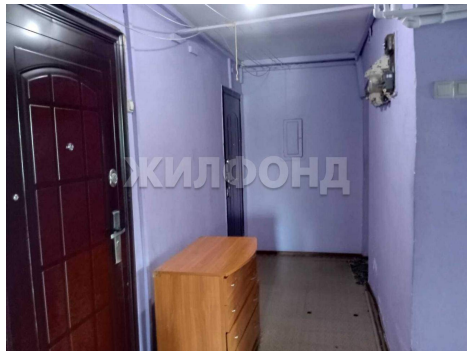
ЖИЛФОНД

ЖИЛФОНД

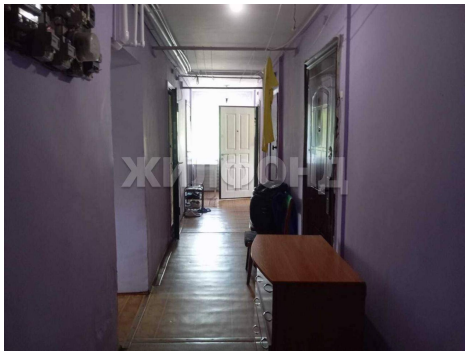
ЖИЛФОНД

ЖИЛФОНД

ЖИЛФОНД

ЖИЛФОНД