Купить квартиру за 5 500 000 рублей на ул Юрина, 309

Алтайский край, Городской округ Барнаул, Барнаул, ул Юрина, 309

5 500 000 Р
84 615Р за м^2

65.00 м^2	9.00 м^2	1 из 9
Общая	Кухня	Этаж

Продаётся уютная 3-х комнатная квартира площадью 65 квадратных метров на первом этаже девятиэтажного панельного дома, расположенного в микрорайоне Солнечная поляна по адресу город Барнаул, улица Юрина, дом 309. Дом окружен приятной городской инфраструктурой, включающей школы, детские сады и парк, что делает его идеальным выбором для семей с детьми. Квартира порадует вас просторной планировкой с раздельным санузлом и двумя лоджиями, откуда открывается вид на тихий двор, оборудованный детской площадкой. Кухня площадью 9 квадратных метров предоставит достаточно места для кулинарного творчества и семейных ужинов. В квартире выполнен косметический ремонт, благодаря чему новым владельцам не придется тратить время и средства на обновление интерьера сразу после покупки. Для вашего удобства во дворе предусмотрена парковка, а близость продуктовых магазинов, парикмахерской, пекарни и аптеки обеспечит комфортное проживание без необходимости долгих передвижений. В шаговой доступности находятся остановки общественного транспорта, можно без труда добраться в любую точку города. Приглашаем на просмотр этой замечательной квартиры, которая может стать вашим новым домашним уголком уже сегодня!

2 с 08.08.2025, обновлен 08.08.2025

Продавец: Собственник

Телефон: +79835429029

Характеристики

Количество комнат	3	Тип дома	панельный
Этаж	1	Этажей всего	9
Площадь кухни	9.00 кв. м		

https://barnaul.restate.ru/obj/prodazha-tryohkomnatnoy-kvartiri-ul-yurina-309-18232477527/

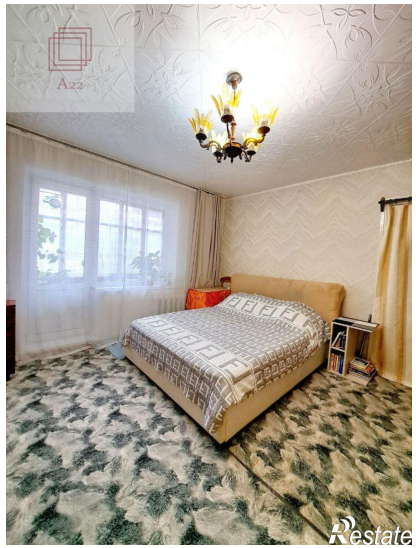
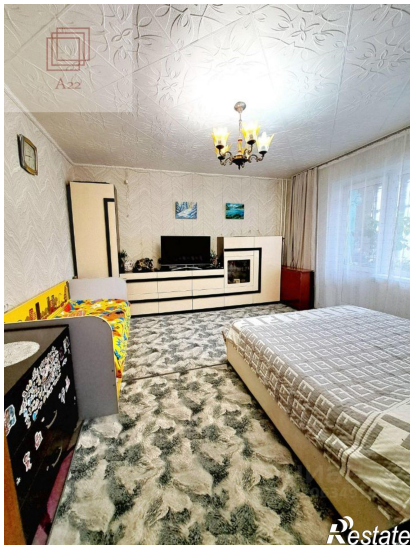

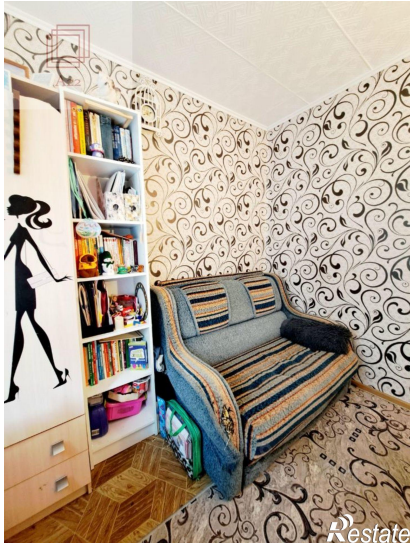
Restate

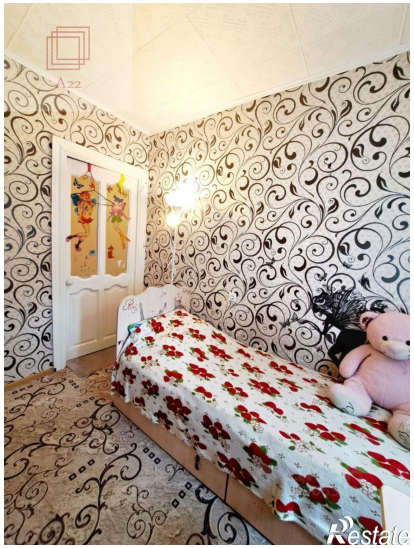
Restate