Купить квартиру за 12 500 000 рублей на ул Партизанская, 105

Алтайский край, Городской округ Барнаул, Барнаул, ул Партизанская, 105

12 500 000 Р
158 228Р за м^2

79.00 м^2	50.00 м^2	3.00 м^2	5 из 10
Общая	Жилая	Кухня	Этаж

Ищете комфортное и стильное жилье для своей семьи? Этот вариант то, что вам нужно! Преимущества: • Кирпичный дом: Тепло зимой и прохладно летом, отличная звукоизоляция забудьте о беспокойных соседях! • Удобная планировка: Продуманное расположение комнат для максимального комфорта каждого члена семьи. • Дизайнерский ремонт: Современные решения, качественные материалы, стильный интерьер заезжайте и живите с удовольствием! Вам не придется тратить время и деньги на ремонт. • Идеальное расположение: В шаговой доступности находятся школы и торговый центр все необходимое для комфортной жизни всегда под рукой. Забудьте о долгих поездках за покупками или на учебу! Эта квартира идеальный выбор для тех, кто ценит комфорт, стиль и удобство. Не упустите свой шанс! Звоните прямо сейчас, чтобы договориться о просмотре.

1 с 28.07.2025, обновлен 28.07.2025

Продавец: Собственник

Телефон: +79833502681

Характеристики

Количество комнат	3	Тип дома	кирпичный
Этаж	5	Этажей всего	10
Площадь жилая	50.00 кв. м	Площадь кухни	3.00 кв. м
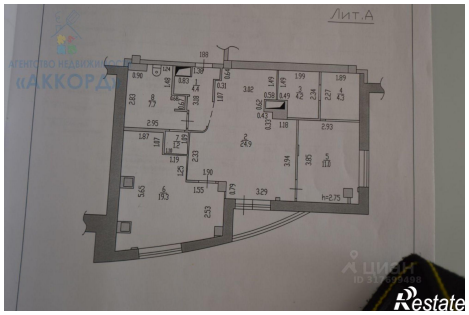
https://barnaul.restate.ru/obj/prodazha-tryohkomnatnoy-kvartiri-ul-partizanskaya-105-18232389680/