Сдать квартиру за 25 000 рублей на Сиреневая улица, 26

Алтайский край, Барнаул, Сиреневая улица, 26

25 000 Р в месяц

52.00 м^2	35.80 м^2	8.00 м^2	2 из 10
Общая	Жилая	Кухня	Этаж

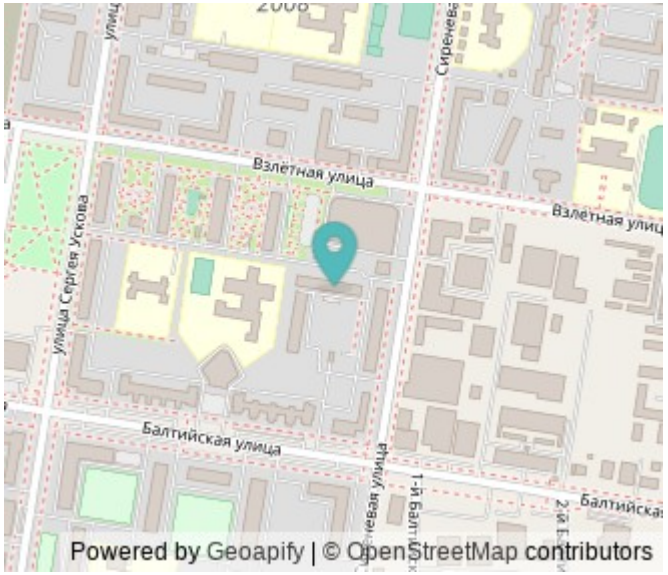

Предлагаем в аренду уютную двухкомнатную квартиру с евроремонтом. Общая площадь составляет 53 кв. м, жилая площадь — 36 кв. м. Квартира расположена на 2-м этаже 10-этажного дома. Окна выходят во двор, что обеспечивает тишину и спокойствие. В квартире есть вся необходимая мебель и техника: на кухне — удобная мебель и современный холодильник, в комнате — мебель для комфортного проживания, а также стиральная машина. Просторная ванная комната с ванной и совмещенный санузел. Изюминкой квартиры является балкон, где можно наслаждаться свежим воздухом. Дом в отличном состоянии, оборудован пассажирским лифтом и мусоропроводом, что делает проживание комфортным. На территории дома предусмотрена наземная парковка, поэтому можно всегда найти место для автомобиля. Район предлагает отличную инфраструктуру: рядом находятся школы, детские сады и магазины, что делает проживание здесь удобным для семей с детьми. Хорошая транспортная доступность позволит быстро добраться до различных частей города. Приглашаем вас на просмотр квартиры в удобное время. Записывайтесь, чтобы оценить все преимущества этого предложения!

15 с 17.07.2025, обновлен 17.07.2025

Продавец: Собственник

Телефон: +79833506110

Характеристики

Количество комнат	2	Этаж	2
Этажей всего	10	Площадь жилая	35.80 кв. м
Площадь кухни	8.00 кв. м		
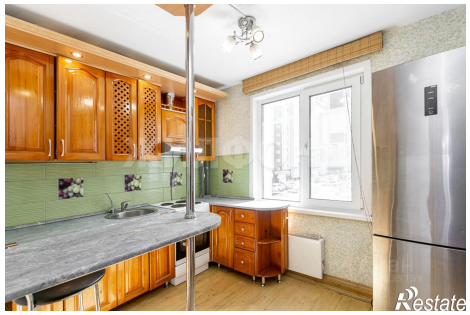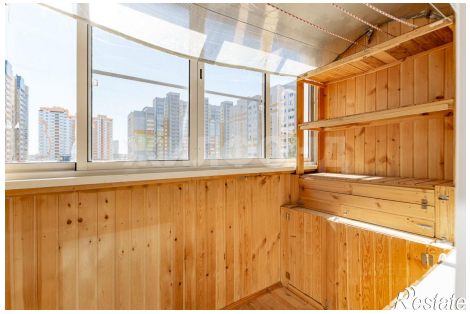
https://barnaul.restate.ru/obj/arenda-dvuhkomnatnoy-kvartiri-sirenevaya-ulica-26-18232319513/