Сдать квартиру за 25 000 рублей на Павловский тракт, 305А

Алтайский край, Барнаул, Павловский тракт, 305А

25 000 Р в месяц

46.00 м^2	12.00 м^2	9 из 17
Общая	Кухня	Этаж

Сдается большая 1-комнатная квартира в новом доме, в отличном состоянии, с мебелью и бытовой техникой. Все как на фото. Посредник, оплата по факту заселения. Залог обязателен, можно разбить на 2 месяца.

2 с 16.07.2025, обновлен 16.07.2025

Продавец: Собственник

Телефон: +79132110775

Характеристики

Количество комнат	1	Тип дома	панельный
Этаж	9	Этажей всего	17
Площадь кухни	12.00 кв. м		
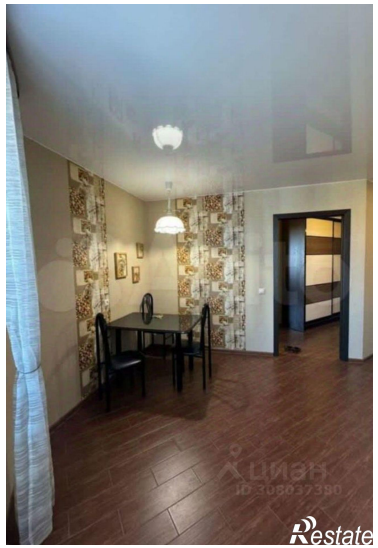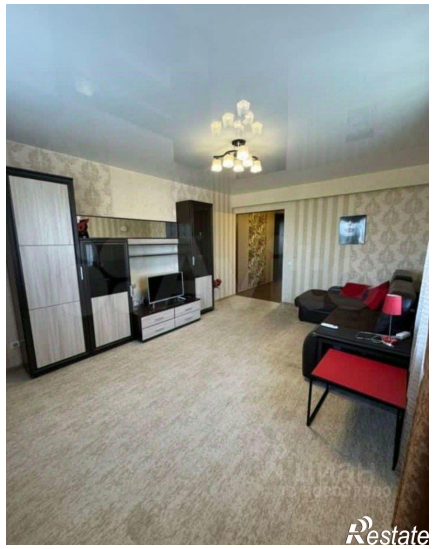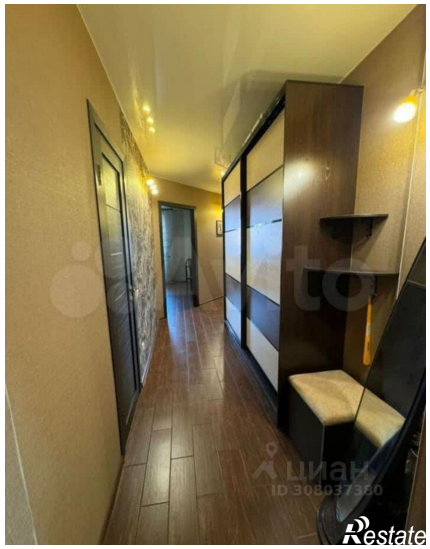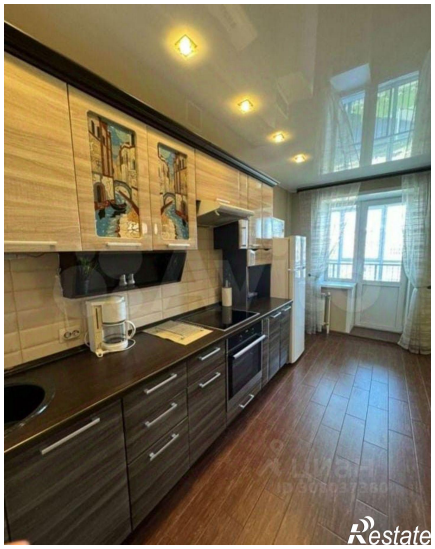
https://barnaul.restate.ru/obj/arenda-odnokomnatnoy-kvartiri-pavlovskiy-trakt-305a-18232309447/