# Купить квартиру за 12 000 000 рублей на ул Лазурная, 19

Алтайский край, Городской округ Барнаул, Барнаул, ул Лазурная, 19

12 000 000 Р
127 660Р за м$^2$

| 94.00 м$^2$ | 54.20 м$^2$ | 14.00 м$^2$ | 2 из 10 |
|---|---|---|---|
| Общая | Жилая | Кухня | Этаж |

Продается просторная и стильная 3-комнатная квартира в Барнауле на Лазурной улице. Общая площадь составляет 94.2 кв. м, жилая площадь — 54.2 кв. м. Квартира расположена на 2-м этаже 10-этажного кирпичного дома, построенного в 2007 году. Просторная кухня площадью 14.3 кв. м станет отличным местом для семейных обедов и кулинарных экспериментов. В квартире сделан дизайнерский ремонт, что создает уютную и современную атмосферу. Высокие потолки (2.7 м) добавляют ощущение простора. Имеется одна лоджия, где можно наслаждаться свежим воздухом. Санузел раздельный, окна выходят как на улицу, так и во двор, обеспечивая достаточное количество естественного света. Дом в хорошем состоянии, оснащен пассажирским лифтом и мусоропроводом, что делает проживание комфортным. Наземная парковка у дома избавит вас от проблем с поиском места для автомобиля. Район с развитой инфраструктурой: рядом находятся школы, детские сады и магазины. Все необходимые для жизни объекты в шаговой доступности, что делает эту квартиру отличным выбором для семей с детьми. Продажа осуществляется по договору купли-продажи. Юридически чистая сделка, без обременений, поэтому процесс оформления пройдет быстро и без лишних хлопот. Принимается оплата в ипотеку. Не упустите шанс стать обладателем этой замечательной квартиры. Звоните ...

1 с 14.07.2025, обновлен 14.07.2025

Продавец: Собственник

Телефон: +79130818947

## Характеристики

| | | | |
|---|---|---|---|
| Количество комнат | 3 | Тип дома | кирпичный |
| Этаж | 2 | Этажей всего | 10 |
| Площадь жилая | 54.20 кв. м | Площадь кухни | 14.00 кв. м |

https://barnaul.restate.ru/obj/prodazha-tryohkomnatnoy-kvartiri-ul-lazurnaya-19-18232291129/

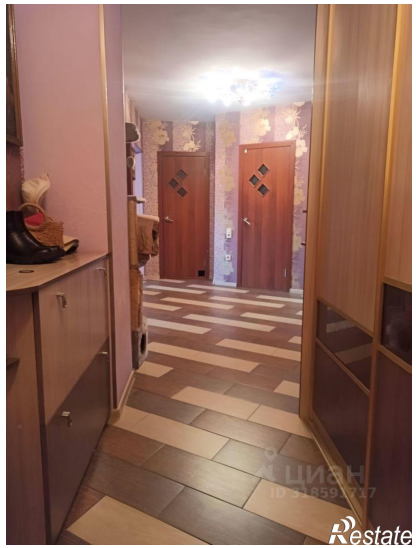

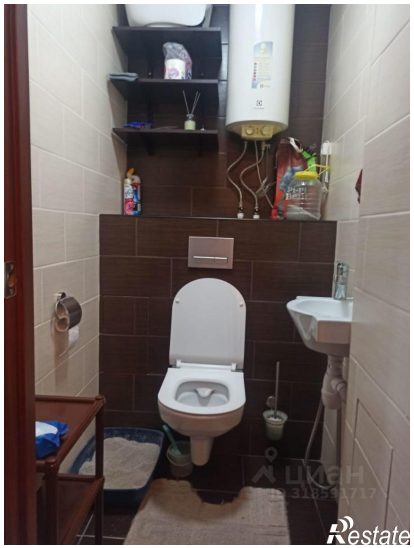

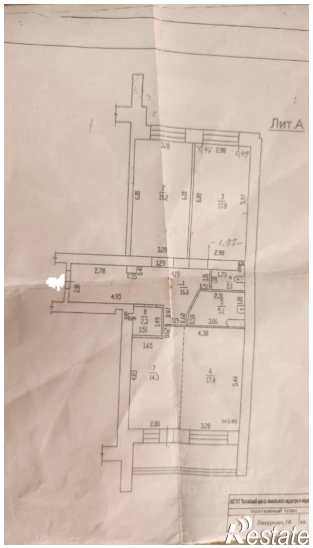


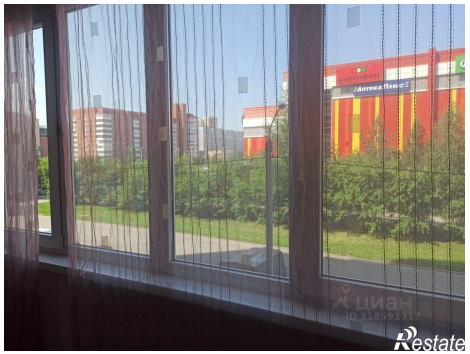

Restate

Restate