Сдать квартиру за 25 000 рублей на ул Малахова, 95

Алтайский край, Городской округ Барнаул, Барнаул, ул Малахова, 95

25 000 Р в месяц

54.00 м^2	16.00 м^2	2 из 10
Общая	Кухня	Этаж

Сдаётся двухкомнатная квартира в Барнауле на улице Малахова, 95. Общая площадь — 54 кв. м, кухня — просторные 16 кв. м. Квартира находится на 2-м этаже 10-этажного монолитного дома, построенного в 2005 году. Высота потолков составляет 2,5 метра. Квартира с косметическим ремонтом и полностью готова к проживанию. В наличии вся необходимая техника: кондиционер, холодильник, стиральная машина. Мебель установлена как на кухне, так и во всех комнатах, что позволяет сразу же заселиться. Планировка удобная, есть отдельная ванная комната с ванной и санузел. Из окон открывается вид на улицу, а на лоджии можно устроить уютное место для отдыха. Дом оборудован пассажирским лифтом и пандусом, что удобно для всех жильцов. Для вашего удобства предусмотрена наземная парковка, а также мусоропровод, что добавляет комфорта в повседневной жизни. В шаговой доступности находятся школы и детские сады, что особенно актуально для семей с детьми. Рядом расположены магазины, где можно приобрести всё необходимое. Удобная транспортная доступность позволяет быстро добраться до любой точки города. Условия аренды: договор заключается напрямую с собственником, без комиссии. Необходима предоплата и залог. Рассматриваются арендаторы без домашних животных. Проживание возможно для семьи с детями от 10 лет или пары ...

2 с 14.07.2025, обновлен 14.07.2025

Продавец: Собственник

Телефон: +79831704575

Характеристики

Количество комнат	2	Тип дома	монолитный
Этаж	2	Этажей всего	10
Площадь кухни	16.00 кв. м		

https://barnaul.restate.ru/obj/arenda-dvuhkomnatnoy-kvartiri-ul-malaxova-95-18232291115/

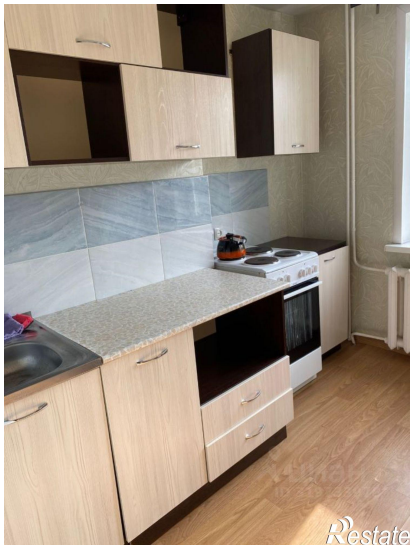
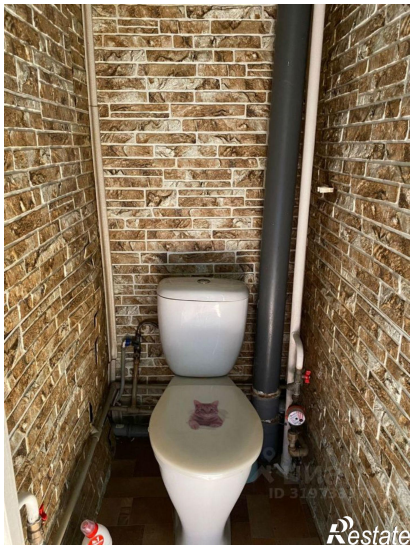

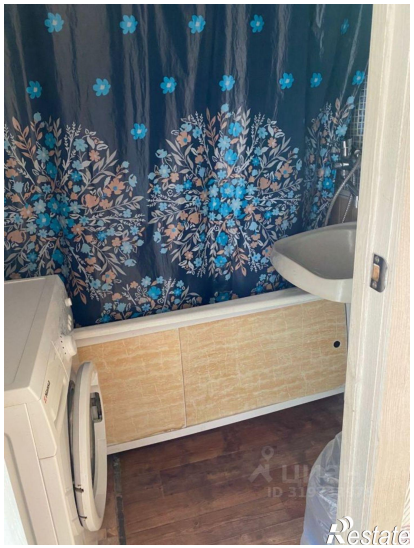

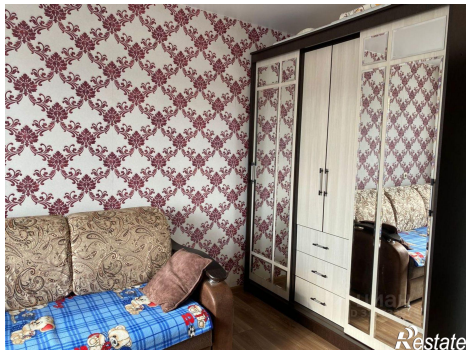

Restate