Купить квартиру за 4 950 000 рублей на ул Сергея Ускова, 25

Алтайский край, Городской округ Барнаул, Барнаул, ул Сергея Ускова, 25

4 950 000 Р
141 429Р за м^2

35.00 м^2	8.00 м^2	2 из 16
Общая	Кухня	Этаж

Квартира чистая с косметическим ремонтом. Куплена у застройщика, один собственник. Мебель: кухня, шкаф, плита и холодильник. Без Долгов и обременений. Агентам просьба не звонить.

0 с 11.07.2025, обновлен 11.07.2025

Продавец: Нина

Телефон: +79833589635

Характеристики

Количество комнат	1	Этаж	2
Этажей всего	16	Площадь кухни	8.00 кв. м
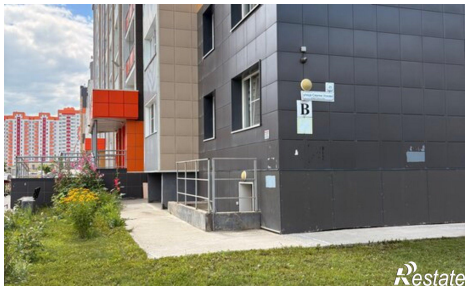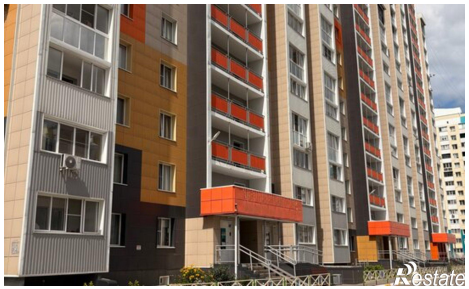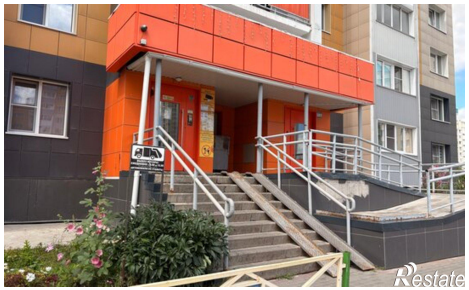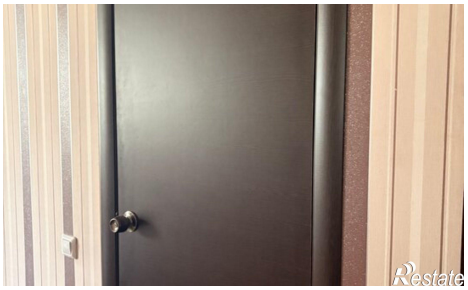
https://barnaul.restate.ru/obj/prodazha-odnokomnatnoy-kvartiri-ul-sergeya-uskova-25-18232271813/