Купить квартиру за 9 700 000 рублей на ул Малахова, 148

Алтайский край, Городской округ Барнаул, Барнаул, ул Малахова, 148

9 700 000 Р
119 753Р за м^2

81.00 м^2	10.00 м^2	3 из 10
Общая	Кухня	Этаж

В продаже просторная, уютная 3-комнатная квартира в Индустриальном районе, находится на комфортном 3 этаже. Хорошее состояние. Квартира полностью укомплектована, продается со всей мебелью, что вы видите на фото, заходи и живи. Окна квартиры на две стороны- во двор и на улицу Балтийская. Очень удобное месторасположение-развитая транспортная развязка, в шаговой доступности школы: N134, 132, 128, детские сады: N262, 259, 253; поликлиники; а также различные торговые центры, кофейни, кафе, тренажёрные залы, т.е. всё, что необходимо для комфортной жизни. ВАЖНО: Взрослый собственник Чистая продажа Имеется обременение Банка Приглашаем на просмотр. Арт. 110245222

0 с 10.07.2025, обновлен 10.07.2025

Продавец: Гурко Алиса

Телефон: +79833856238

Характеристики
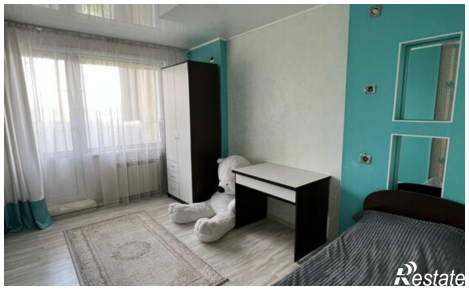
Количество комнат	3	Этаж	3
Этажей всего	10	Площадь кухни	10.00 кв. м