Купить квартиру за 5 350 000 рублей на 6-я Нагорная улица, 15Г/5

Алтайский край, Барнаул, 6-я Нагорная улица, 15Г/5

5 350 000 Р
127 381Р за м^2

42.00 м^2	24.00 м^2	6.00 м^2	8 из 17
Общая	Жилая	Кухня	Этаж

Код объекта: 1673878. - Продам квартиру с шикарным видом на сосновый бор(спальня+ кухня-гостиная) - Квартира в новом доме с чистовой отделкой (идеальная стяжка пола, белые стены, разводка электрики с установкой розеток и выключателей, хорошая входная дверь) Вам остается сделать финишную отделку на ваш вкус! - Дом расположен в одном из красивейших ЖК нашего города, просторные, благоустроенные дворы, магазины, достаточное количество парковок,лыжня здоровья в шаговой доступности.

0 с 08.07.2025, обновлен 08.07.2025

Продавец: Собственник

Телефон: +79132712962

Характеристики

Количество комнат	2	Тип дома	панельный
Этаж	8	Этажей всего	17
Площадь жилая	24.00 кв. м	Площадь комнат	12.00 кв. м
Площадь кухни	6.00 кв. м		

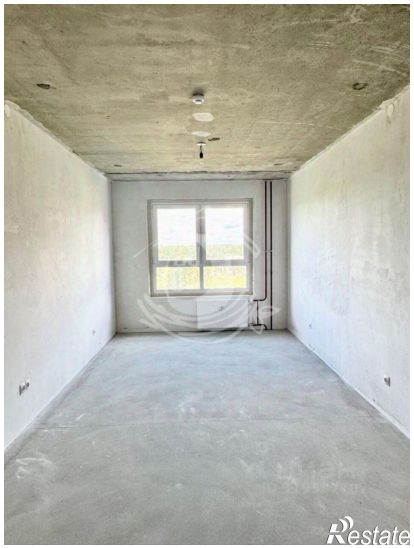

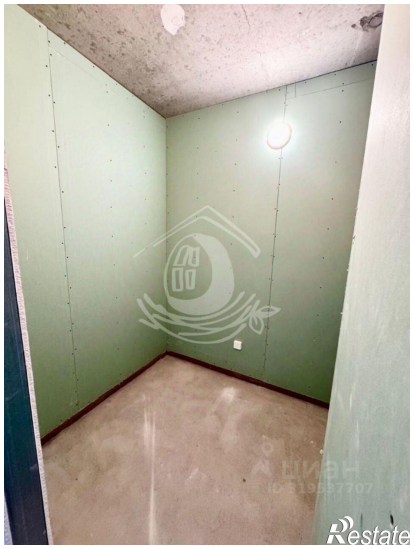

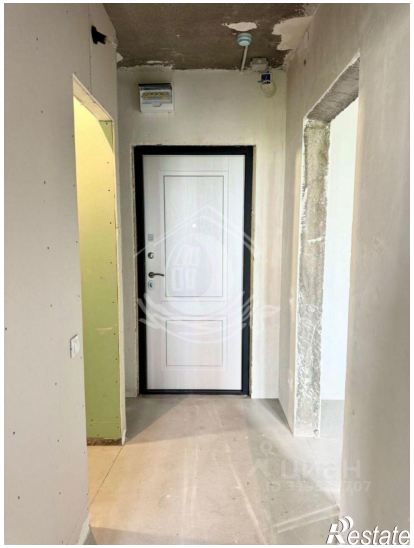
Restate