# Сдать квартиру за 100 000 рублей на ул Пролетарская, 151

Алтайский край, Городской округ Барнаул, Барнаул, ул Пролетарская, 151

## 100 000 Р в месяц

| 60.00 м$^2$ | 30.00 м$^2$ | 14.00 м$^2$ | 3 из 10 |
|---|---|---|---|
| Общая | Жилая | Кухня | Этаж |

Эксклюзивная аренда элитной квартиры в центре города! Просторная квартира с дизайнерский ремонтом в самом сердце города. Идеальное сочетание стиля, комфорта и премиального качества! Квартира полностью меблирована качественной современной мебелью и укомплектована всей необходимой техникой, включая акустическую систему для ценителей качественного звука, биокамин, кондиционер, телевизор, стиральную и сушильную машины, а также есть вся необходимая техника на кухне. Высокий уровень отделки: дорогие материалы, продуманные детали, панорамные окна. Удобная транспортная развязка, развитая инфраструктура, пешая доступность к торговым центрам, бизнес-центрам, учебным заведениям. Закрытая территория, видеонаблюдение. Идеальный вариант для тех, кто ценит уют, статус и безупречный стиль! Арендная плата + полная квитанция. Остальные фото и видео по запросу. Готовы показать в удобное время.

18 с 08.07.2025, обновлен 08.07.2025

Продавец: Собственник

Телефон: +79831703379

## Характеристики
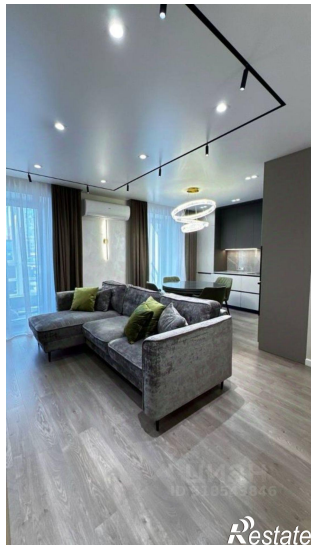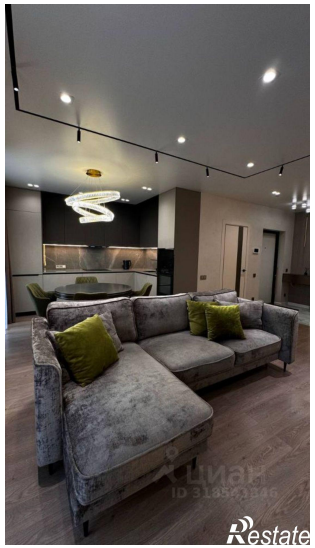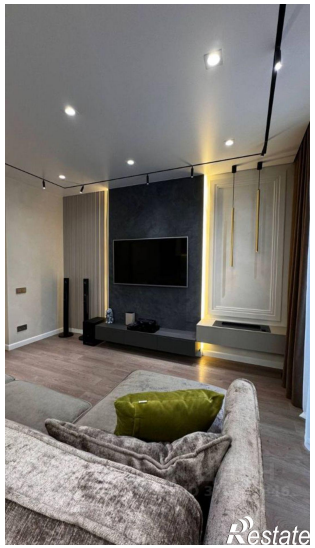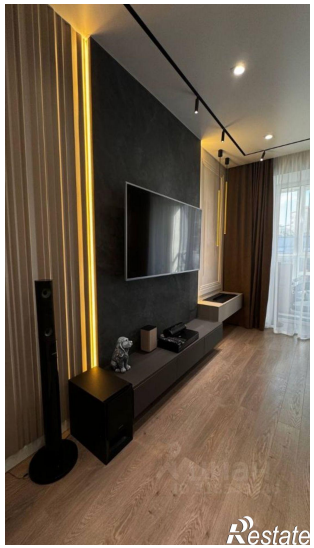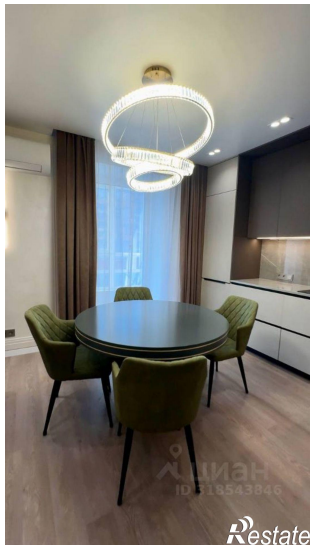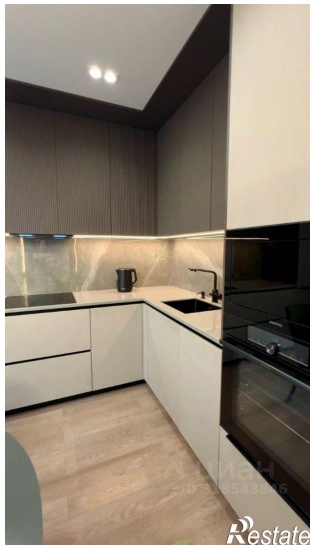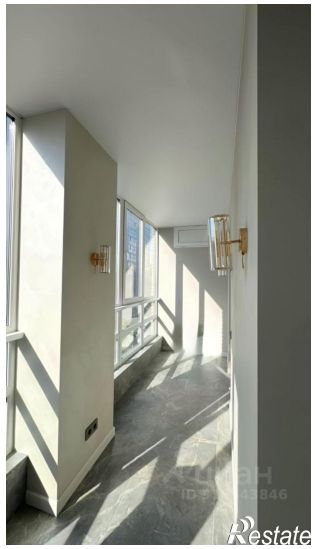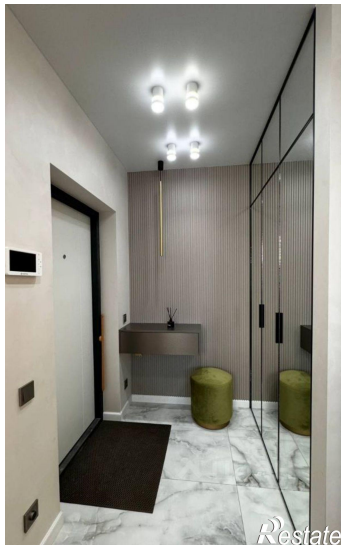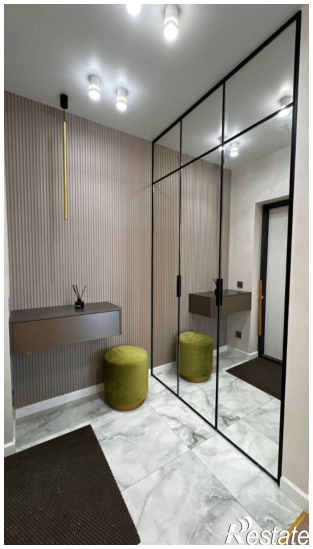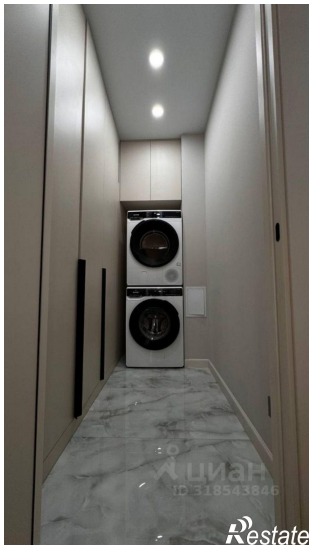
| | | | |
|---|---|---|---|
| Количество комнат | 2 | Этаж | 3 |
| Этажей всего | 10 | Площадь жилая | 30.00 кв. м |
| Площадь кухни | 14.00 кв. м | | |