Сдать квартиру за 19 000 рублей на ул Чихачева, 12/2

Алтайский край, Городской округ Барнаул, Барнаул, ул Чихачева, 12/2

19 000 Р в месяц

30.00 м^2	17.00 м^2	6.00 м^2	2 из 9
Общая	Жилая	Кухня	Этаж

Сдам светлую и уютную 1-комнатную квартира, расположенную на 2 этаже. Кухня оборудована всей необходимой техникой: новым холодильником, плитой, духовкой, микроволновой печью, стиральной машиной. Также в наличии вся посуда. Перед квартирой расположен ухоженный тамбур на 2 квартиры. Удобная транспортная доступность. Развитая инфраструктура: школы 31,38, детские сады 225,87,75,106, магазины, Алтайское училище олимпийского резерва, Алтайский архитектурно-строительный колледж, - всё в пешей доступности.

9 с 08.07.2025, обновлен 08.07.2025

Продавец: Собственник

Телефон: +79133609810

Характеристики

Количество комнат	1	Этаж	2
Этажей всего	9	Площадь жилая	17.00 кв. м
Площадь кухни	6.00 кв. м		
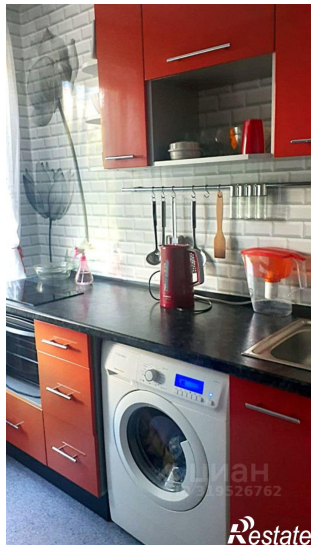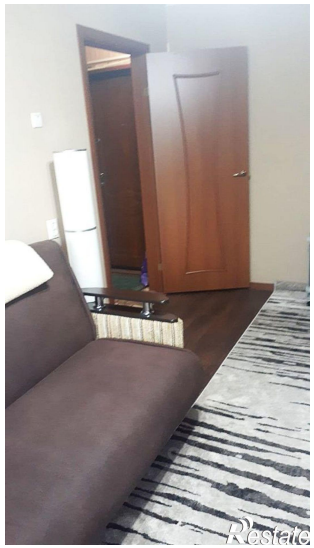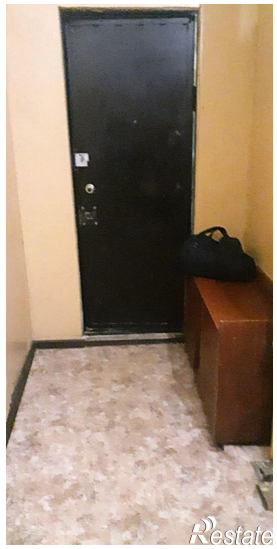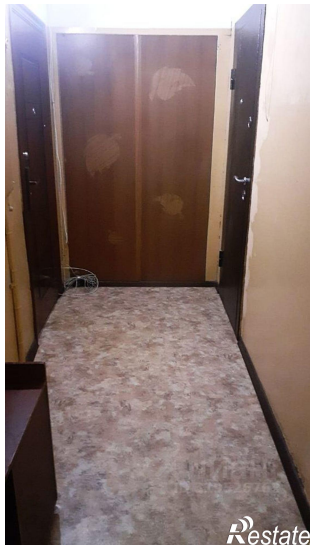
https://barnaul.restate.ru/obj/arenda-odnokomnatnoy-kvartiri-ul-chixacheva-12-2-18232255657/