Купить квартиру за 8 100 000 рублей на Южный Власихинский проезд, 32

Алтайский край, Барнаул, Южный Власихинский проезд, 32

8 100 000 Р
105 195Р за м^2

77.00 м^2	43.70 м^2	12.00 м^2	10 из 10
Общая	Жилая	Кухня	Этаж

Продаём квартиру в прекрасном микрорайоне Лазурный 2 . Квартира на 10 комфортном этаже с большой кухней 12,7м, в хорошем состоянии. Во дворе школа и детский сад, спортивная и детская площадка. Продажа чистая, без долгов и обременений. Показ в любое удобное для вас время. Торг,звоните, обсудим.

0 с 07.07.2025, обновлен 07.07.2025

Продавец: Собственник

Телефон: +79132712807

Характеристики

Количество комнат	3	Тип дома	панельный
Этаж	10	Этажей всего	10
Площадь жилая	43.70 кв. м	Площадь кухни	12.00 кв. м

https://barnaul.restate.ru/obj/prodazha-tryohkomnatnoy-kvartiri-yuzhnyy-vlasixinskiy-proezd-32-18232248772/

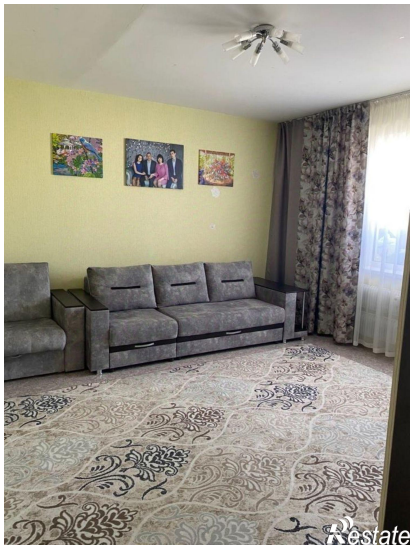
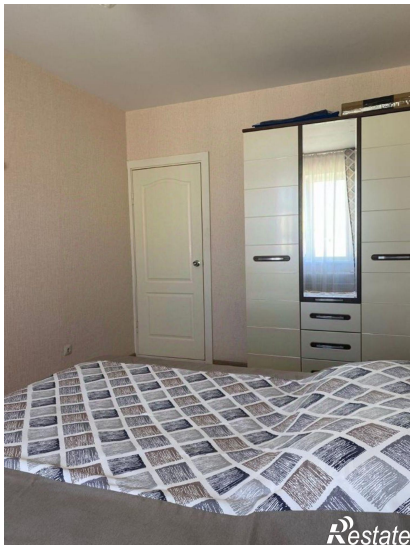
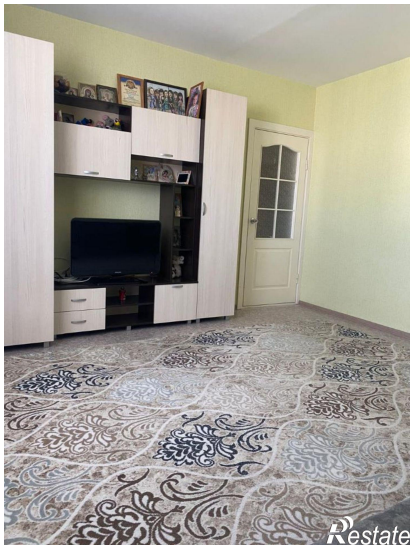
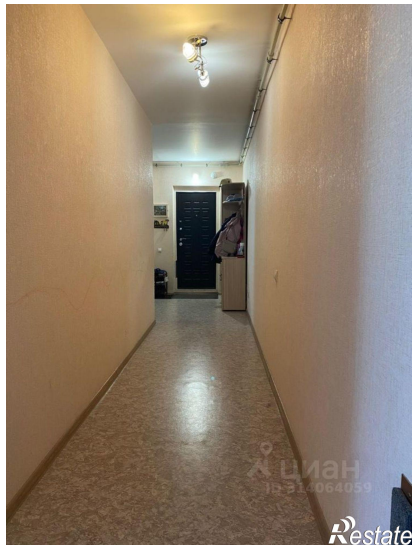
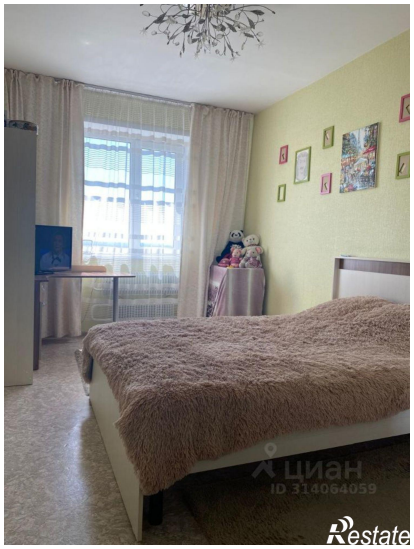
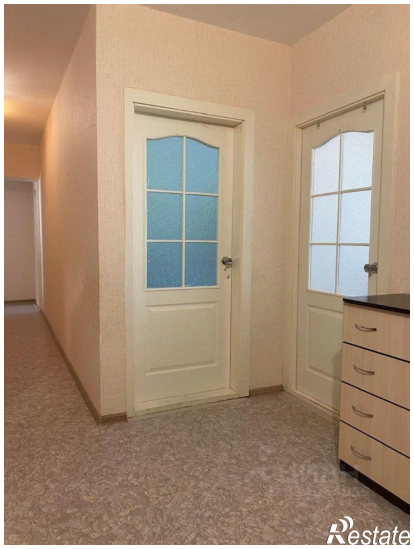

Restate

Restate