Сдать квартиру за 25 000 рублей на Взлётная улица, 30А

Алтайский край, Барнаул, Взлётная улица, 30А

25 000 Р в месяц

40.00 $м^2$	11 из 12
Общая	Этаж

Сдаётся уютная однокомнатная квартира в Барнауле, на Взлётной улице, 30А. Площадь квартиры — 40 кв. м, расположена на 11 этаже 12-этажного кирпичного дома. Это отличный вариант для тех, кто ценит комфорт и удобство. Оплата:25000/мес+счетчики вода и свет В квартире сделан косметический ремонт, есть всё необходимое для комфортного проживания: кондиционер, холодильник, стиральная машина. Просторная комната и кухня обставлены мебелью, а в ванной комнате установлена ванна. Удачная планировка с лоджией позволяет наслаждаться видом на город. В квартире проведён интернет. Дом в хорошем состоянии, оснащён пассажирским и грузовым лифтами, что упрощает передвижение. Рядом с домом расположена наземная парковка, поэтому всегда найдётся место для вашего автомобиля. Инфраструктура района развита: в шаговой доступности школы, детские сады и магазины. Отличная транспортная развязка позволяет быстро добраться до любой части города. Интернет есть. Звоните и записывайтесь на просмотр! Не упустите возможность снять удобное и комфортное жильё в отличном районе!

2 с 07.07.2025, обновлен 07.07.2025

Продавец: Собственник

Телефон: +79833505853

Характеристики

Количество комнат	1	Тип дома	кирпичный
Этаж	11	Этажей всего	12

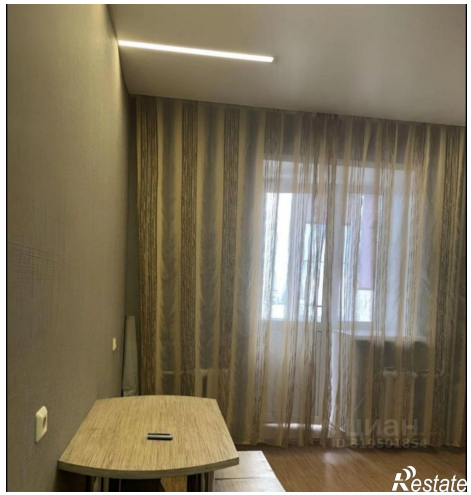
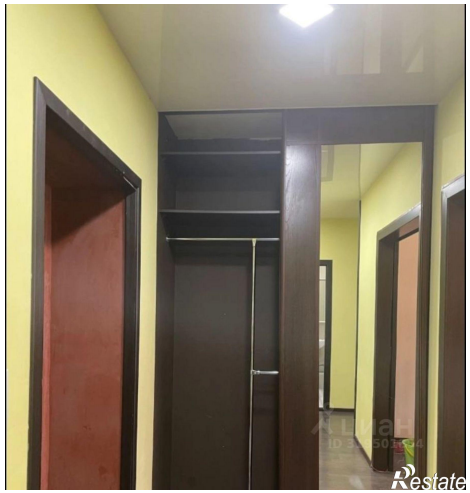
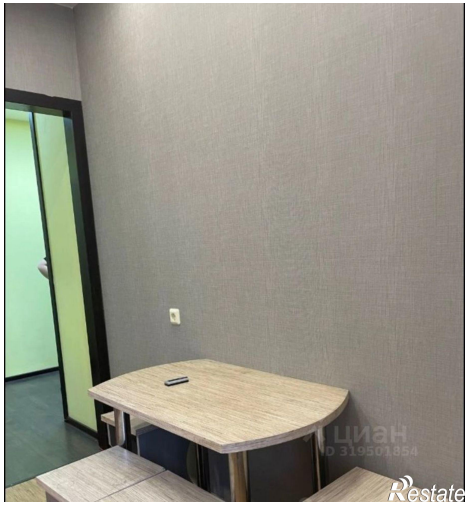
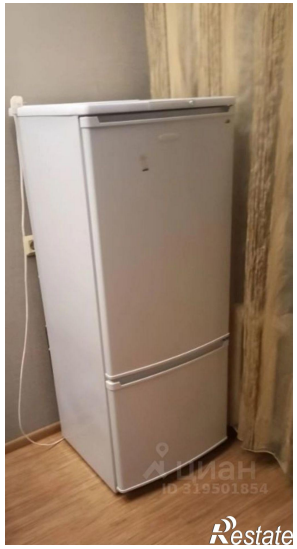
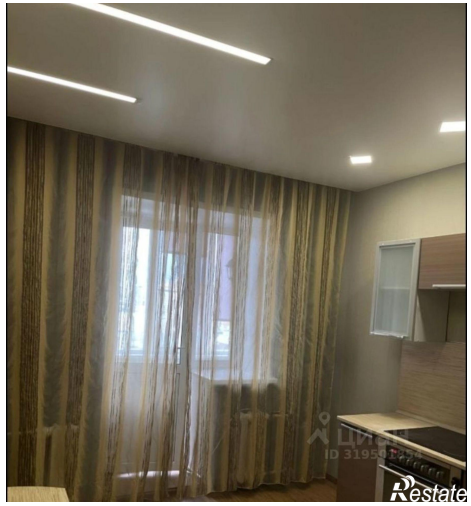
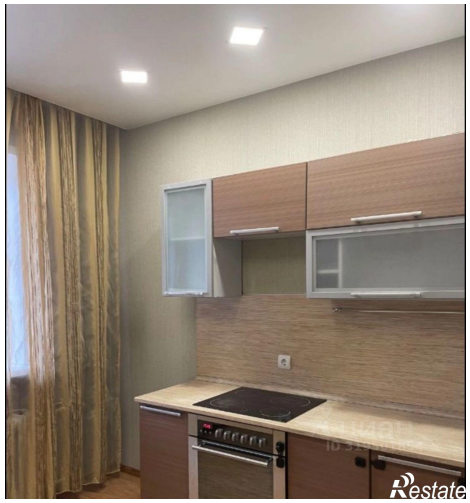

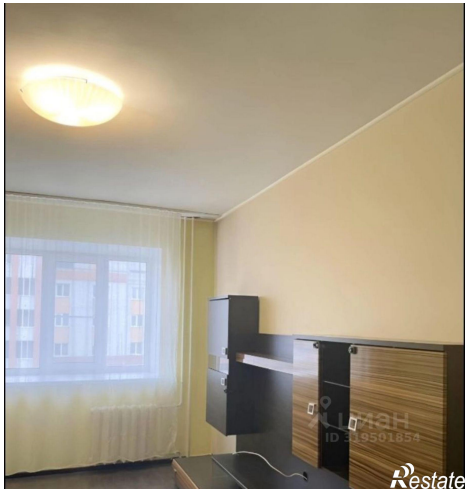
ЦИАН
ID 319501854
Restate

ЦИАН
ID 319501854
Restate