Сдать квартиру за 75 000 рублей на Социалистический пр-кт, 42

Алтайский край, Городской округ Барнаул, Барнаул, Социалистический пр-кт, 42

75 000 Р в месяц

94.00 м^2	50.00 м^2	14.00 м^2	4 из 6
Общая	Жилая	Кухня	Этаж

Сдается уютная просторная 3-комнатная квартира в Элитном доме! В тихом месте в самом центре города! На долгий срок! Порядочным людям! Кирпичный дом, закрытая территория, видеонаблюдение, отдельная наземная парковка и детская площадка. Дом отапливается своей котельной! В квартире есть ВСЁ, что нужно для жизни: - полностью мебелирована; - кухонный гарнитур со всей необходимой техникой (холодильник, варочная поверхность, духовой шкаф, посудомоечная машина, микроволновка); - раздвижной стол на кухне, стулья, телевизор!; - просторный коридор, на входе огромный шкаф; - Кондиционер в гостиной комнате; - 2 санузла, в ванной комнате вместительная тумба и стиральная машинка; - спальня полностью укомплектована: 2х спальная кровать, тумбочки, большой шкаф, зеркало, тумба под телевизор и телевизор; - отдельная комната для кабинета или для детской; -москитные сетки на всех окнах. В квартире имеется две лоджии (в гостиной и спальне). Развитая инфраструктура, все в шаговой доступности школы, детские сады, университеты, детская и взрослая поликлиника. Арендная плата + полностью квитанция. Парковочное место во дворе входит в стоимость!!!

0 с 07.07.2025, обновлен 07.07.2025

Продавец: Собственник

Телефон: +79831703379

Характеристики

Количество комнат	3	Этаж	4
Этажей всего	6	Площадь жилая	50.00 кв. м
Площадь кухни	14.00 кв. м		
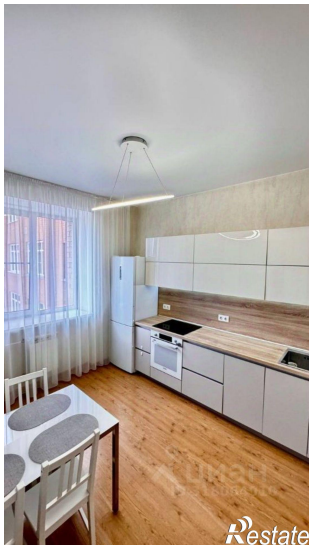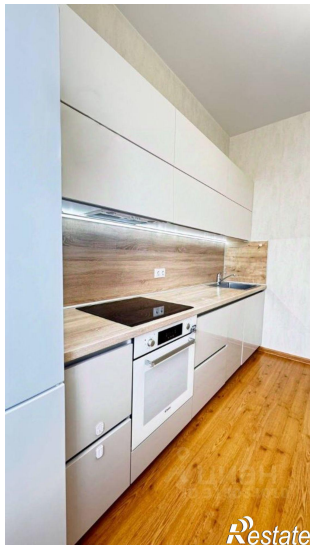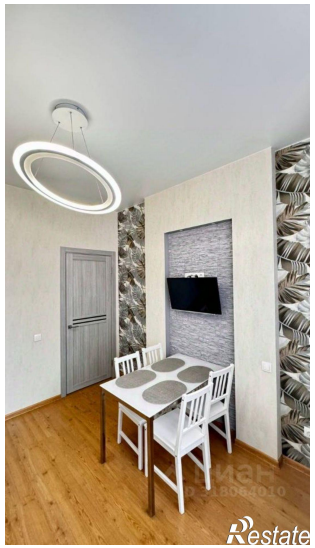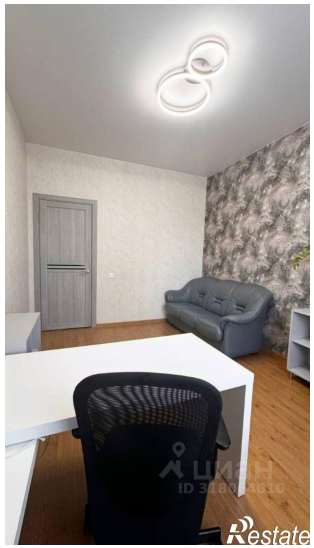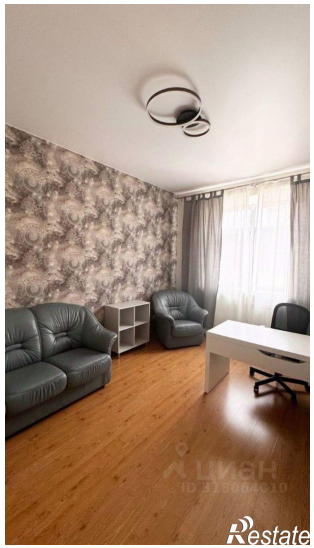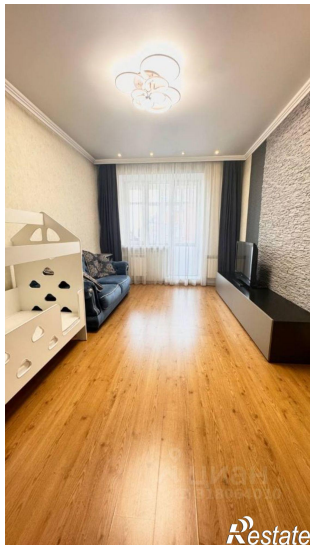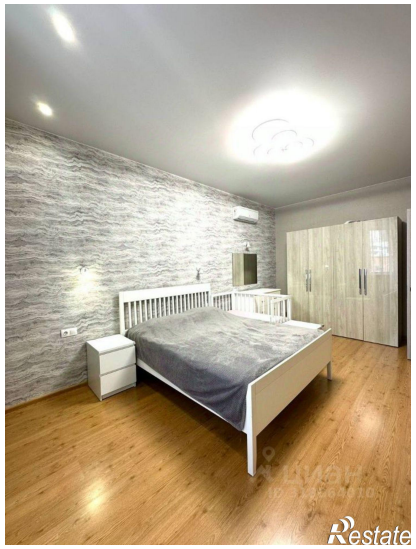
https://barnaul.restate.ru/obj/arenda-tryohkomnatnoy-kvartiri-socialisticheskiy-pr-kt-42-18232246177/