Сдать квартиру за 17 600 рублей на Антона Петрова улица, д.231

Алтайский край, Городской округ Барнаул, Барнаул, Антона Петрова улица, д.231

17 600 Р в месяц

34.00 м^2	21.00 м^2	9.00 м^2	8 из 9
Общая	Жилая	Кухня	Этаж

Лот квартира 63583 ВЫГОДА - Без залога - Платите арендный платеж картой любого Банка, кредитной/дебетовой и получайте бонусы в соответствии с условиями Банка - Без комиссии УСЛОВИЯ - Минимальный срок аренды 11 мес. - Можно с детьми - Без животных - Коммунальные платежи (включены в стоимость) - Счетчики (оплачиваются отдельно) УДОБСТВО КВАРТИРЫ - Функциональная квартира с косметическим ремонтом, полностью меблированная - Техника: холодильник, стиральная машина, плита - Количество разделённых санузлов: 1 - Количество балконов/лоджий: 1 БЕЗОПАСНОСТЬ - Проверенный собственник - Квартира и имущество застрахованы - Заключение электронного договора - Обеспечим полное сопровождение на всех этапах аренды ИНФРАСТРУКТУРА - В шаговой доступности: - Остановки общественного транспорта - Школа, детский сад, поликлиника, детские площадки, спортивные площадки, места для отдыха, супермаркет, рестораны

3 с 07.07.2025, обновлен 09.07.2025

Продавец: Хролькова Ольга

Телефон: +79032734168

Характеристики
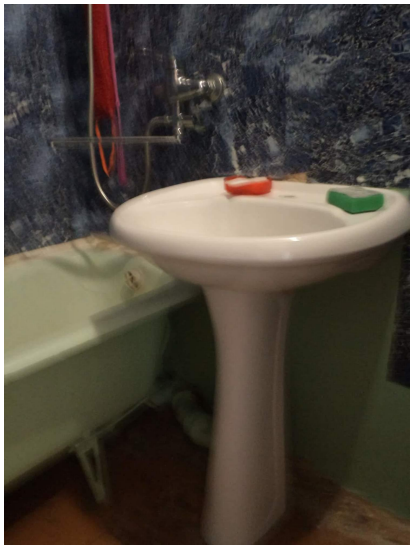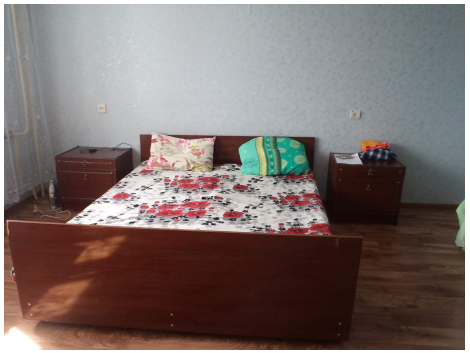
Количество комнат	1	Этаж	8
Этажей всего	9	Наличие балкона	да
Наличие лифта	пассажирский лифт	Санузел	раздельный с/у
Площадь жилая	21.00 кв. м	Площадь кухни	9.00 кв. м
Вид из окон	во двор	Наличие мусоропровода	да