Сдать квартиру за 25 000 рублей на улица Гоголя, 15

Алтайский край, Барнаул, улица Гоголя, 15

25 000 Р в месяц

38.00 м^2	26.00 м^2	7.00 м^2	2 из 5
Общая	Жилая	Кухня	Этаж

Сдам 1- комнатную квартиру,на длительный срок, в новостройке,в центре города,6 минут от Красного магазина и Ультра ,по улице Гоголя ,2ой этаж указала,так как он над цокольным смотрится как второй,с современным ремонтом в квартире,с бытовой техникой,с мебелью,с кладовкой ,где есть гардеробная,можно даже диванчик поставить,сантехника почти вся новая,водонагреватель,стир.машинка, посуда,утюг ,есть пылесос,микроволновка,два ковра,телевизор,комнаты расположены по типу квартира студия,зал,прихожая,кухня,в оплату входит аренда+ коммунальные ,свет.

4 с 06.07.2025, обновлен 06.07.2025

Продавец: Собственник

Телефон: +79132118955

Характеристики

Количество комнат	1	Тип дома	кирпичный
Этаж	2	Этажей всего	5
Площадь жилая	26.00 кв. м	Площадь кухни	7.00 кв. м

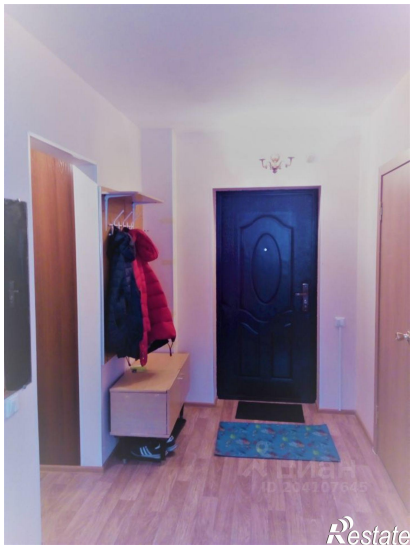
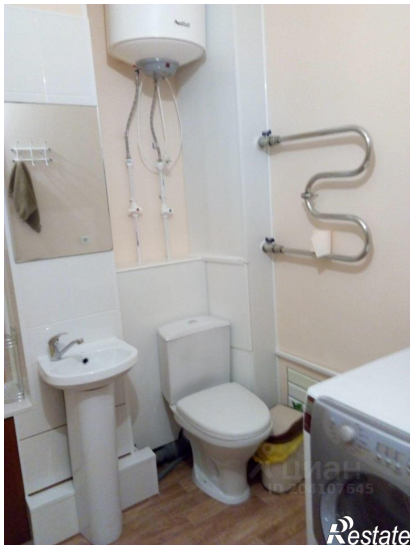

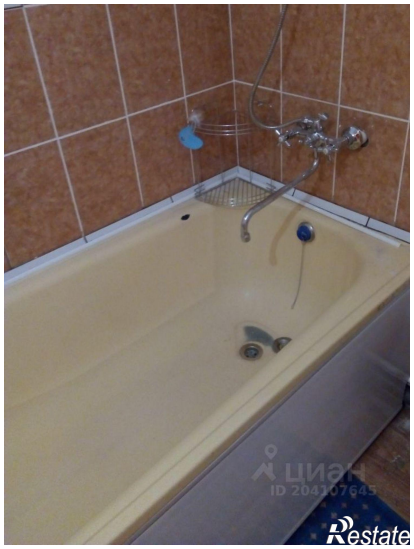

Restate

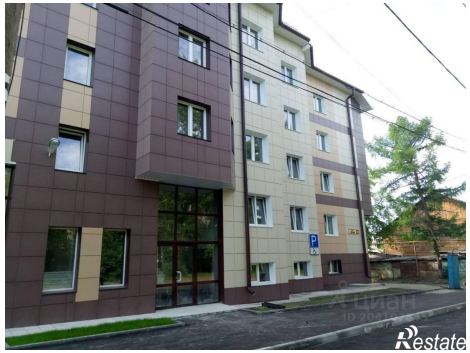
Restate