Купить квартиру за 4 700 000 рублей на ул Юрина, 244

Алтайский край, Городской округ Барнаул, Барнаул, ул Юрина, 244

4 700 000 Р
97 917Р за м^2

48.00 м^2	28.00 м^2	6.00 м^2	4 из 5
Общая	Жилая	Кухня	Этаж

Предлагаем вашему вниманию уютную 2-комнатную квартиру в Барнауле, расположенную на улице Юрина, 244. Общая площадь квартиры составляет 48 кв. м, жилая площадь — 28 кв. м, кухня — 5.6 кв. м. Квартира находится на 4 этаже 5-этажного панельного дома. Из окон открывается вид на улицу, что добавляет свет и простор в интерьер. Квартира в хорошем состоянии, выполнен свежий ремонт. В комнатах установлены современные окна, что обеспечивает тепло и звукоизоляцию. На кухне есть всё необходимое для комфортной готовки. Санузел раздельный, в хорошем состоянии. Также имеется балкон, где можно обустроить зону отдыха или использовать для хранения. Дом находится в обжитом районе с развитой инфраструктурой. Рядом есть наземная парковка, где всегда найдется место для вашего автомобиля. Дом панельный и в хорошем состоянии. В подъезде чисто и аккуратно, соседи дружелюбные. В шаговой доступности находятся школы, детские сады и клиники, что особенно удобно для семей с детьми. Магазины и супермаркеты также находятся поблизости, поэтому всегда можно приобрести необходимые продукты и товары. Хорошая транспортная доступность обеспечивает быстрый доступ к любой части города. Квартира находится в собственности, без обременений. Возможна продажа в ипотеку. Документы готовы к сделке, поэтому оформление пройдет ...

0 с 06.07.2025, обновлен 06.07.2025

Продавец: Собственник

Телефон: +79132503294

Характеристики

Количество комнат	2	Тип дома	панельный
Этаж	4	Этажей всего	5
Площадь жилая	28.00 кв. м	Площадь кухни	6.00 кв. м

https://barnaul.restate.ru/obj/prodazha-dvuhkomnatnoy-kvartiri-ul-yurina-244-18232241682/

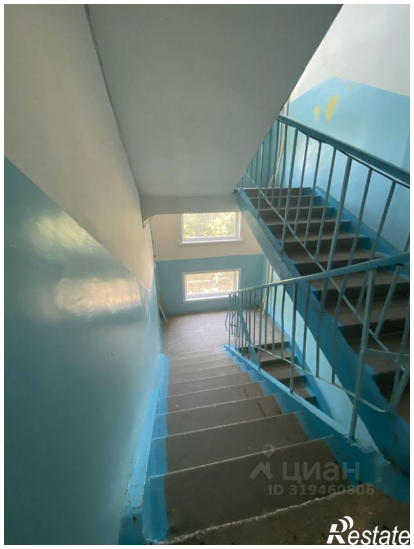

Restate