Купить квартиру за 6 790 000 рублей на ул Никитина, 107

Алтайский край, Городской округ Барнаул, Барнаул, ул Никитина, 107

6 790 000 Р
194 000Р за м^2

35.00 м^2	5.00 м^2	3 из 12
Общая	Кухня	Этаж

Арт. 84480535. ----Продается квартира в новом доме, расположенном в историческом центре города. Евродвушка, планировка кухня-гостиная с выходом на лоджию. Дом сдан в 2018 году, есть охрана и видеонаблюдение, закрытая территория, кодовая дверь, пассажирский и грузовой лифт, во дворе современная закрытая детская площадка, подземный паркинг. Рядом клуб с бассейном и тренажерами. До большинства университетов города можно добраться за 5-10 минут на общественном транспорте. В шаговой доступности школа, детский сад, торговые центры, парк. ----В стоимость квартиры входит все, что на фото: холодильник, плита, стиральная машинка, мебель (два дивана, шкаф плательный, стол и шкафы кухонные. В квартире частично выполнен ремонт, санузел в кафеле, на полу ламинат, лоджия застеклена платиковыми окнами, в квартире всегда тепло, горячую воду отключают на короткий срок, коммунальные платежи небольшие, управляющая в этом же доме расположена. В собственности с момента сдачи дома. Обременений, долгов нет. Звоните, покажем квартиру в удобное для Вас время!

0 с 04.07.2025, обновлен 04.07.2025

Продавец: Егорова Светлана Николаевна

Телефон: +79609475895

Характеристики
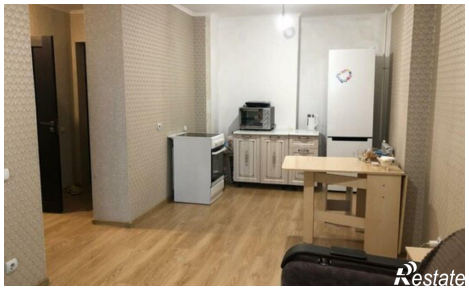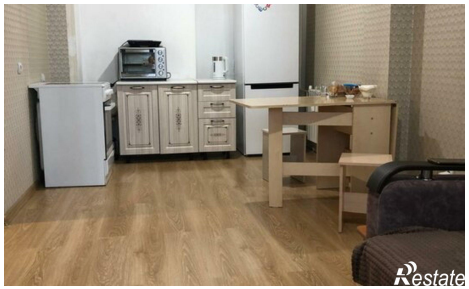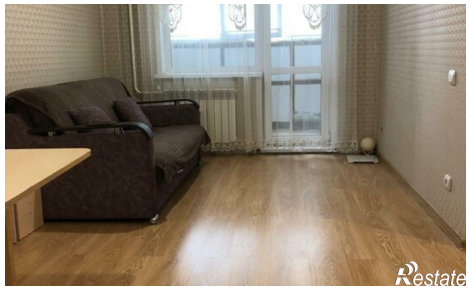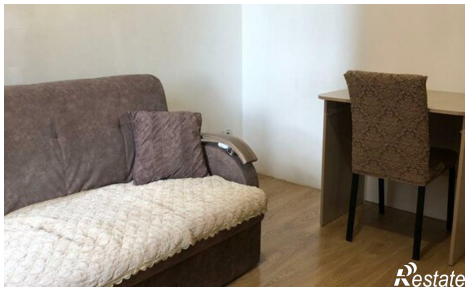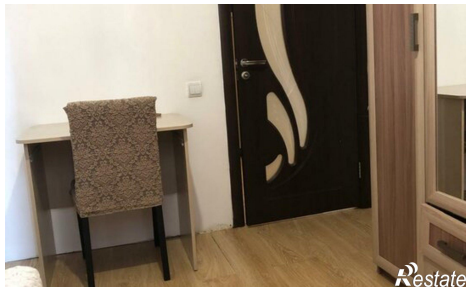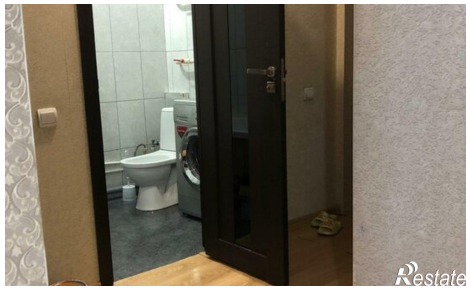
Количество комнат	2	Этаж	3
Этажей всего	12	Площадь кухни	5.00 кв. м