Сдать квартиру за 25 000 рублей на ул Сиреневая, 4

Алтайский край, Городской округ Барнаул, Барнаул, ул Сиреневая, 4

25 000 Р в месяц

38.00 м^2	30.00 м^2	5.00 м^2	1 из 14
Общая	Жилая	Кухня	Этаж

Аренда 25000+ квитанция. Залог 20000 (залог не возвращается если съезжаете ранее 12месяцев проживания , если есть повреждения в квартире такие как разбили , сломали , испортили и тд . Так же удерживаемся частично если в квартире не убирались в счет клининга) В квартире имеется вся бытовая техника : холодильник , духовой шкаф , варочная панель , микроволновая печь , стиральная машина , холодильник , телевизор .Встроенный шкаф , шкаф купе , мягкий диван , ковролин в мягкой зоне , тюли, портьеры , жалюзи . Квартира стерильно чистая ! Диван после химчистки , ковралин после стирки , квартира сама после кнининга + перемывала сверху все сама , так как хотела жить с маленьким ребенком там . Чистые окна , сантехника и каждый см в квартире . Чайник , утюг , гладильная доска , сушилка так же есть; Кондиционер так же имеется и естественно кухонный гарнитур. Без животных . Без детей . Предпочтение семейной паре , чистоплотным . Удобная парковка , хорошая транспортная развязка , рядом магазин лента , трц арена , другие магазины. В двух шагах садик , школа , поликлиника . Необходим залог, 20000 р.

18 с 04.07.2025, обновлен 04.07.2025

Продавец: Собственник

Телефон: +79132127844

Характеристики

Количество комнат	1	Тип дома	панельный
Этаж	1	Этажей всего	14
Площадь жилая	30.00 кв. м	Площадь кухни	5.00 кв. м

https://barnaul.restate.ru/obj/arenda-odnokomnatnoy-kvartiri-ul-sirenevaya-4-18232228506/

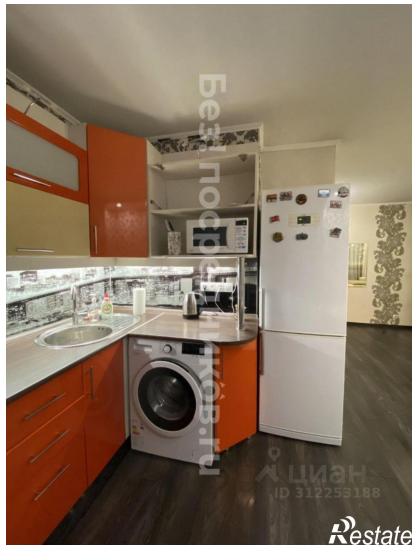
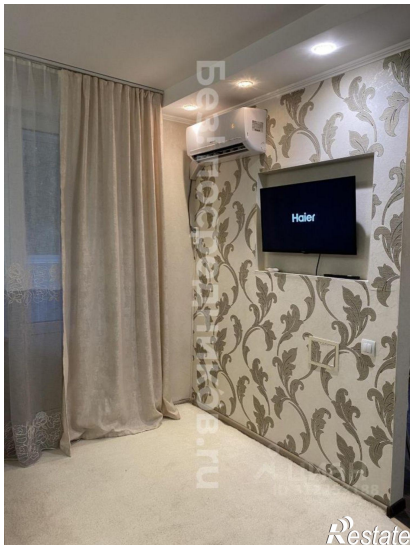

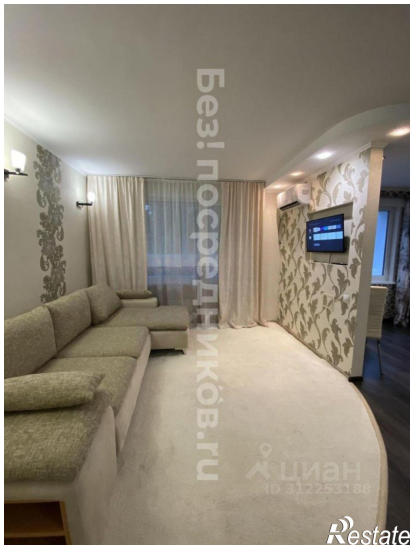

Restate

Restate