Купить квартиру за 8 000 000 рублей на ул Панфиловцев, 35

Алтайский край, Городской округ Барнаул, Барнаул, ул Панфиловцев, 35

8 000 000 Р
83 333Р за м^2

96.00 м^2	59.10 м^2	9.00 м^2	5 из 9
Общая	Жилая	Кухня	Этаж

Арт. 106154175 Квартира на ЗАДАТКЕ ! Продается классическая четырехкомнатная квартира 121 серии в Индустриальном районе, мкр-н Сулима. Комфортный 5 этаж, окна на две стороны, две лоджии. В квартире выполнен косметический ремонт, кафель в санузле, заменены радиаторы. Есть просторная гардеробная и кладовая. В коридоре - вместительный шкаф-купе. Удачное расположение дома, вблизи 101 Лицей, детские сады, магазины, развитая транспортная развязка. Объект без обременений, более 5 лет в собственности. Подходит под любые виды расчета. Показ в удобное для вас время!!!

0 с 04.07.2025, обновлен 04.07.2025

Продавец: Собственник

Телефон: +79132712046

Характеристики

Количество комнат	4	Тип дома	панельный
Этаж	5	Этажей всего	9
Площадь жилая	59.10 кв. м	Площадь комнат	12.50 кв. м
Площадь кухни	9.00 кв. м		
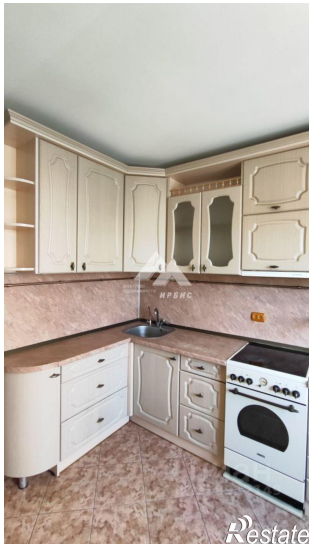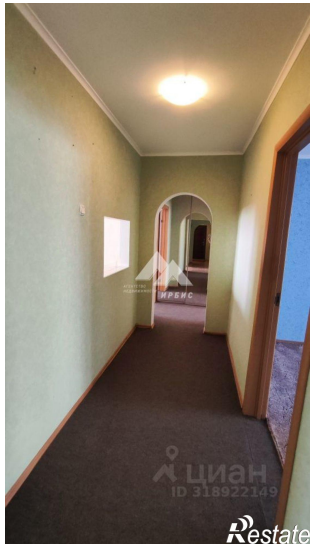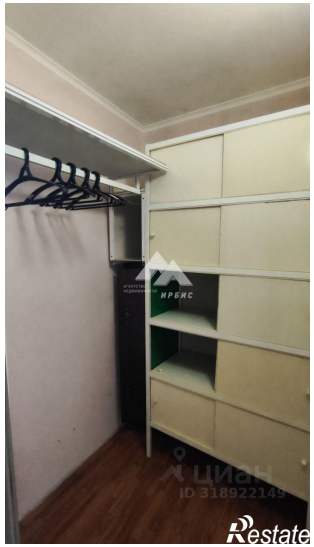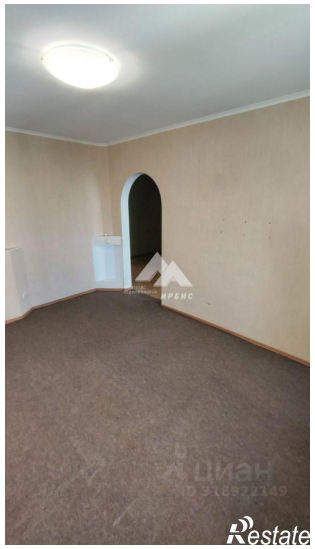
https://barnaul.restate.ru/obj/prodazha-chetyrehkomnatnoy-kvartiri-ul-panfilovcev-35-18232225578/