Купить квартиру за 3 900 000 рублей на ул Энтузиастов, 28

Алтайский край, Городской округ Барнаул, Барнаул, ул Энтузиастов, 28

3 900 000 Р
114 706Р за м^2

34.00 м^2	18.60 м^2	8.00 м^2	1 из 9
Общая	Жилая	Кухня	Этаж

Код объекта: 1641502. Уникальное предложение для тех, кто ищет комфортное жильё в Барнауле! Продаётся уютная однокомнатная квартира площадью 34 кв. м на улице Энтузиастов, 28. Квартира расположена на первом этаже девятиэтажного панельного дома 1989 года постройки. Высота потолков — 2,7 м, что создаёт ощущение простора и свободы. В квартире выполнен косметический ремонт, поэтому вы сможете сразу заселиться или по своему вкусу обновить интерьер. Жилая площадь составляет 18,6 кв. м, а кухня — 8,6 кв. м, что вполне достаточно для комфортного проживания. Окна выходят на улицу, и хотя квартира угловая, в ней всегда тепло благодаря центральному отоплению. Есть наземная парковка, где можно оставить автомобиль. Это идеальный выбор для молодых специалистов или студентов, которые ценят комфорт и удобство. Не упустите свой шанс стать владельцем этой замечательной квартиры! Позвоните нам прямо сейчас, чтобы узнать больше и записаться на просмотр. Мы гарантируем безопасную сделку и юридическую поддержку нашим Клиентам. Поможем одобрить ипотеку с сниженной ставкой.

0 с 04.07.2025, обновлен 04.07.2025

Продавец: Собственник

Телефон: +79132705374

Характеристики

Количество комнат	1	Тип дома	панельный
Этаж	1	Этажей всего	9
Площадь жилая	18.60 кв. м	Площадь кухни	8.00 кв. м

https://barnaul.restate.ru/obj/prodazha-odnokomnatnoy-kvartiri-ul-e-ntuziastov-28-18232225573/

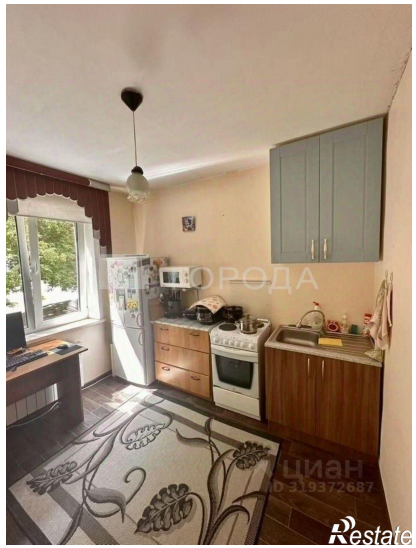
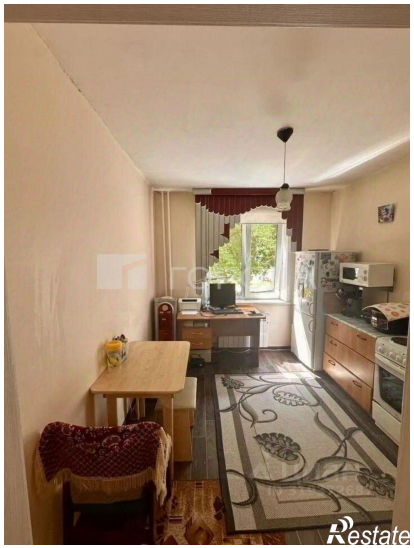
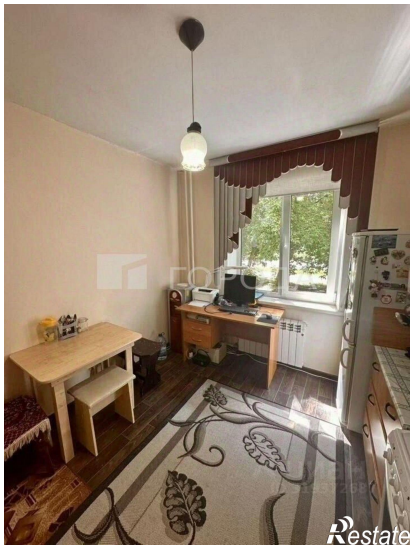

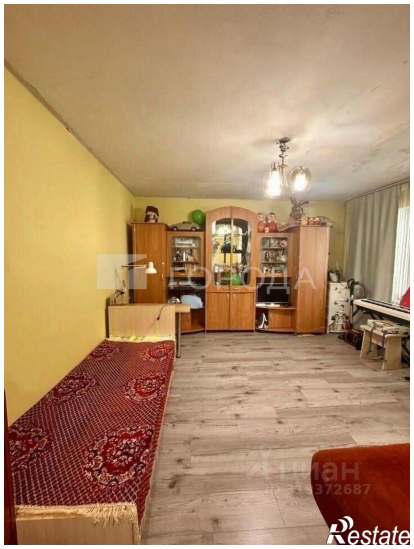

Restate

Общая S=34 м²
Restate