Сдать квартиру за 27 000 рублей на Лазурная улица, 41

Алтайский край, Барнаул, Лазурная улица, 41

27 000 Р в месяц

30.00 м^2	17.00 м^2	7.00 м^2	5 из 10
Общая	Жилая	Кухня	Этаж

Новый дом. Есть все необходимое для проживания. Рядом множество торговых и развлекательных центров АШАН , Лента , Маяк , Огни , Весна , кафе, аптека,салоны красоты, спортивные и детские площадки, стадион Рядом остановка общественного транспорта. Грузовой лифт. В квартире кухонный гарнитур, стол, стулья, двуспальная кровать, односпальная кровать, шкафы, телевизор, тумба, холодильник, эл.плита,стиральная машина, постельное белье, полотенца, посуда, утюг, сушка. Коммунальные платежи входят в стоимость аренды.

0 с 03.07.2025, обновлен 03.07.2025

Продавец: Собственник

Телефон: +79835429349

Характеристики

Количество комнат	1	Тип дома	панельный
Этаж	5	Этажей всего	10
Площадь жилая	17.00 кв. м	Площадь кухни	7.00 кв. м
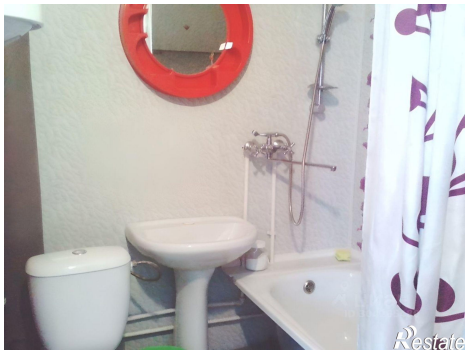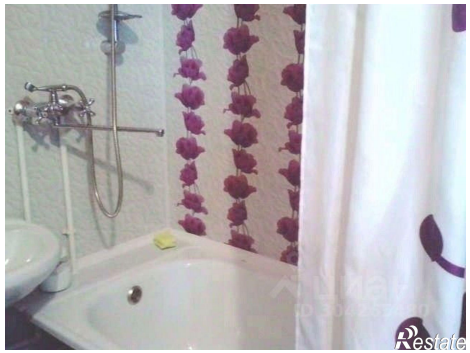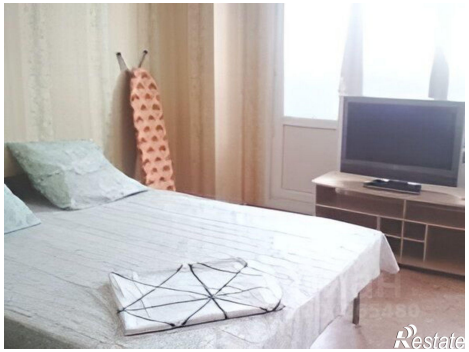
https://barnaul.restate.ru/obj/arenda-odnokomnatnoy-kvartiri-lazurnaya-ulica-41-18232204112/