Купить квартиру за 6 500 000 рублей на Северный Власихинский проезд, 106

Алтайский край, Городской округ Барнаул, Барнаул, Северный Власихинский проезд, 106

6 500 000 Р
118 182Р за м^2

55.00 м^2	40.70 м^2	9.00 м^2	14 из 16
Общая	Жилая	Кухня	Этаж

Код объекта: 1658707. Продам уникальную двухкомнатную квартиру по адресу Северный Власихинский проезд, 106. Квартира расположена на 14 этаже дома, построенного в 2016 году. Жилая площадь позволяет удобно зонировать пространство, а комнаты изолированы, что добавляет приватности. Дизайнерский ремонт выполнен с учётом последних тенденций, что делает квартиру не только уютной, но и стильной. Окна выходят на улицу, а наличие лоджии позволяет наслаждаться видом и свежим воздухом. Дом оборудован наземной парковкой, что обеспечивает удобство для автовладельцев. Центральное отопление гарантирует комфортное проживание в холодное время года. Не упустите шанс стать обладателем этой прекрасной квартиры! Звоните нам прямо сейчас, чтобы узнать больше и записаться на просмотр.

0 с 03.07.2025, обновлен 03.07.2025

Продавец: Собственник

Телефон: +79132705374

Характеристики

Количество комнат	2	Тип дома	панельный
Этаж	14	Этажей всего	16
Площадь жилая	40.70 кв. м	Площадь кухни	9.00 кв. м

https://barnaul.restate.ru/obj/prodazha-dvuhkomnatnoy-kvartiri-severnyy-vlasixinskiy-proezd-106-18232199036/

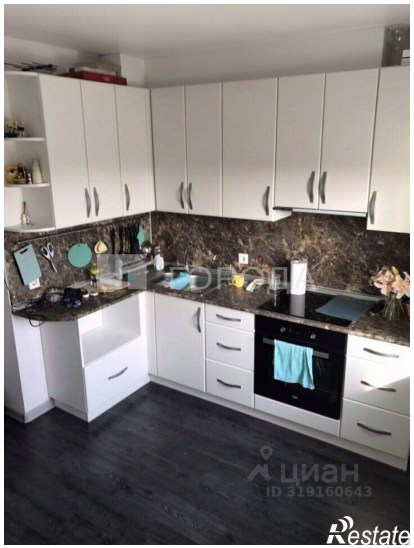

ГОРОДА
ЦИАН
ID 3151606
Restate

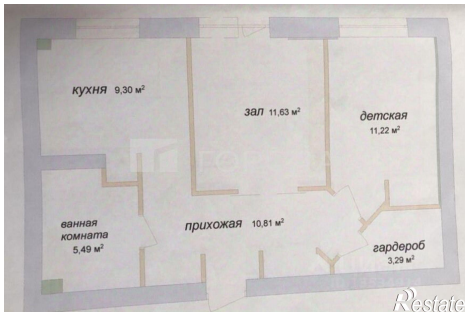
кухня 9,30 м²
зал 11,63 м²
детская
11,22 м²
ванная
комната
5,49 м²
прихожая 10,81 м²
гардероб
3,29 м²
Restate