Купить квартиру за 7 800 000 рублей на улица Солнечная Поляна, 85

Алтайский край, Барнаул, улица Солнечная Поляна, 85

7 800 000 Р
130 000Р за м^2

60.00 м^2	12.00 м^2	7 из 23
Общая	Кухня	Этаж

Продается просторная трехкомнатная квартира в новом доме на улице Солнечная Поляна, 85, Барнаул. Общая площадь квартиры составляет 60 кв. м, что позволит вам комфортно разместиться всей семьей. Квартира находится на 7 этаже 23-этажного дома, построенного в 2022 году. Высота потолков 2,5 метра создает ощущение простора. Для вашего удобства в доме предусмотрены пассажирский и грузовой лифты, а также пандус, поэтому доступ в квартиру всегда будет легким. Квартира без ремонта, что дает вам возможность воплотить свои дизайнерские идеи и создать интерьер своей мечты. Площадь кухни составляет 12 кв. м, можно обустроить уютное место для кулинарных экспериментов и семейных ужинов. В квартире есть отдельный санузел и одна лоджия, окна выходят на улицу, поэтому в помещения проникает много естественного света. Дом в отличном состоянии, оборудован многоуровневой парковкой, поэтому можно не беспокоиться о наличии свободных мест для вашего автомобиля. Инфраструктура района развита, в шаговой доступности находятся школы, детские сады и магазины, что делает проживание здесь особенно комфортным для семей с детьми. Условия сделки просты и прозрачны: продажа квартиры осуществляется по договору купли-продажи, ипотека возможна. Квартира без обременений, все документы готовы к сделке, поэтому вы можете ...

0 с 02.07.2025, обновлен 02.07.2025

Продавец: Собственник

Телефон: +79132608816

Характеристики

Количество комнат	3	Этаж	7
Этажей всего	23	Площадь кухни	12.00 кв. м
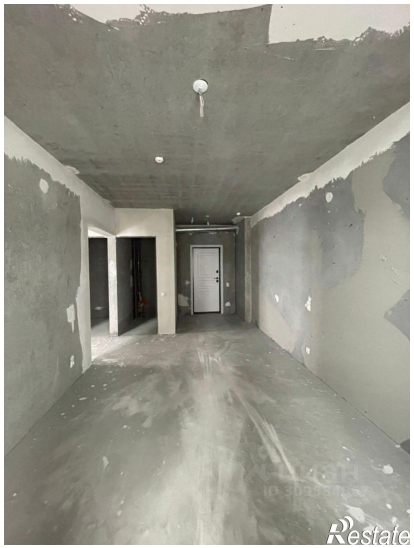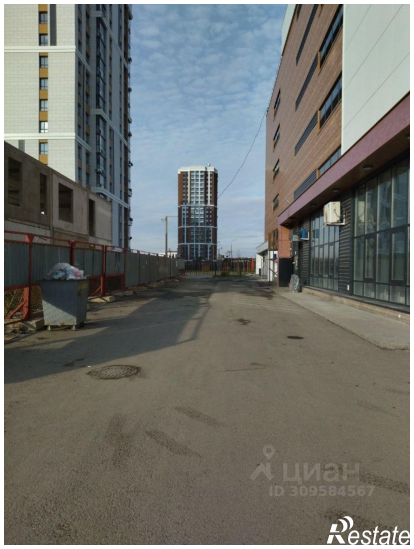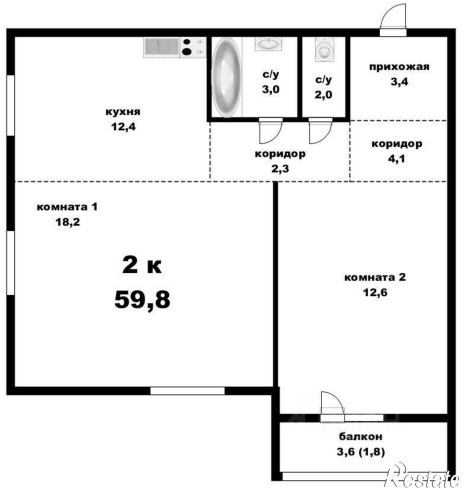
https://barnaul.restate.ru/obj/prodazha-tryohkomnatnoy-kvartiri-ulica-solnechnaya-polyana-85-18232182290/