Купить квартиру за 5 300 000 рублей на улица Чеглецова, 18

Алтайский край, Барнаул, улица Чеглецова, 18

5 300 000 Р
120 455Р за м^2

44.00 м^2	6.00 м^2	3 из 5
Общая	Кухня	Этаж

Заняты поиском недвижимости в хорошем районе? Хотите приобрести отличную двухкомнатную квартиру для всей семьи? Тогда наше предложение - именно для Вас! Продаем комфортную двухкомнатную квартиру по адресу: г. Барнаул, ул. Чеглецова, д 18. Средний 3-й этаж - очень светлая и просторная, с удобной планировкой и окнами во двор. Общая площадь квартиры составляет 44 кв. м., жилая - 29 кв. м. В квартире изолированные комнаты, кухня 6 кв. м., Гостиная с выходом на балкон, спальня и совмещенный санузел. Квартира полностью готова к проживанию! В ней выполнен косметический ремонт. Установлены пластиковые окна; в гостиной и спальне - натяжной потолок; на полу постелен линолеум; санузел отделан плиткой. А кухонный гарнитур с газовой плитой, который остаются в квартире, станут приятным бонусом для новых владельцев. Во дворе ткже расположено СВОЕ ПАРКОВОЧНОЕ МЕСТО (плата за него в квитанции) Благодаря удобному расположению квартиры Вы сможете наслаждаться всеми преимуществами городской инфраструктуры: школы, детские сады, магазины и парки находятся в непосредственной близости от дома. Кроме того, легкий и быстрый доступ к главным проспектам и дорогам обеспечит Вам удобное перемещение как на собственном автотранспорте, так и на общественном. Не упустите возможность приобрести уютную и ...

0 с 01.07.2025, обновлен 01.07.2025

Продавец: Собственник

Телефон: +79635718655

Характеристики
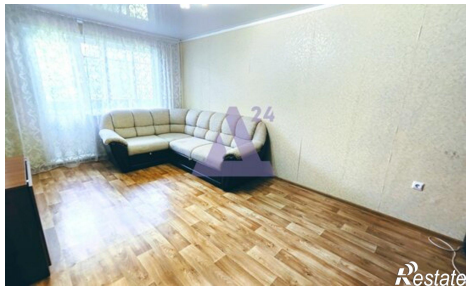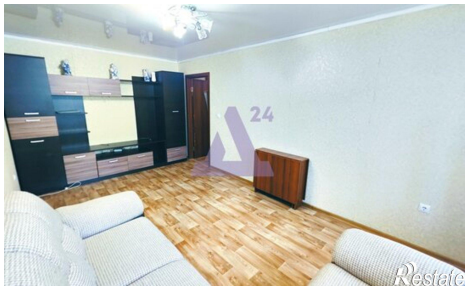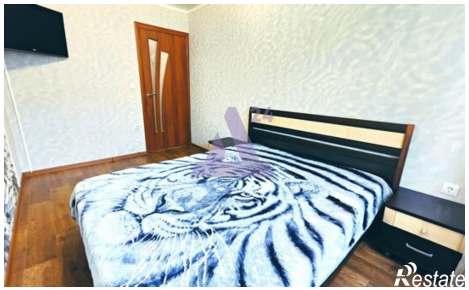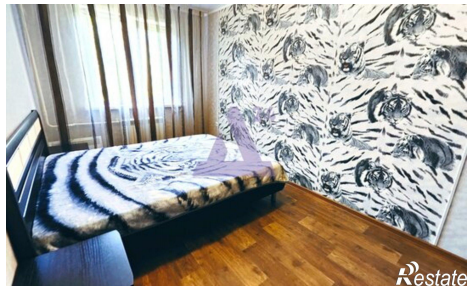
Количество комнат	2	Этаж	3
Этажей всего	5	Площадь кухни	6.00 кв. м