Сдать квартиру за 25 000 рублей на Северный Власихинский проезд, 131 2С

Алтайский край, Городской округ Барнаул, Барнаул, Северный Власихинский проезд, 131 2С

25 000 Р в месяц

39.00 $м^2$	33.00 $м^2$	11 из 17
Общая	Жилая	Этаж

квартира в новом доме после ремонта на сегодня есть вся необходимая мебель и техника! в спальню довезли шкаф,двух спальную кровать,тв.посредник оплата по факту заселения50%

4 с 30.06.2025, обновлен 30.06.2025

Продавец: Собственник

Телефон: +79835424592

Характеристики

Количество комнат	2	Этаж	11
Этажей всего	17	Площадь жилая	33.00 кв. м
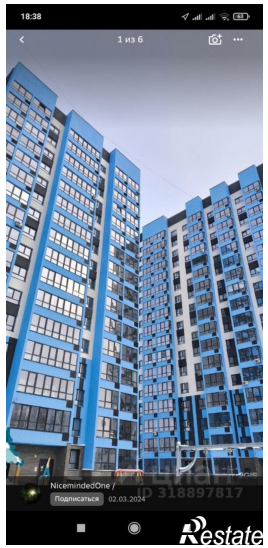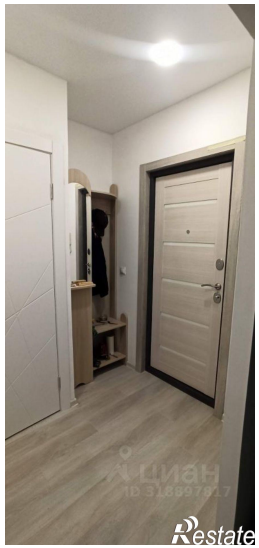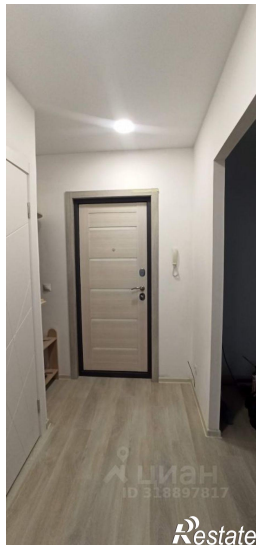
https://barnaul.restate.ru/obj/arenda-dvuhkomnatnoy-kvartiri-severnyy-vlasixinskiy-proezd-131-2s-18232136087/