Сдать квартиру за 25 000 рублей на ул Молодежная, 8

Алтайский край, Городской округ Барнаул, Барнаул, ул Молодежная, 8

25 000 Р в месяц

53.00 м^2	45.00 м^2	6.00 м^2	3 из 5
Общая	Жилая	Кухня	Этаж

Сдаётся собственником двухкомнатная квартира в самом центре города удобное расположение во дворе имеется парковка для машины. на длительный срок ----- Примечание: у собственника могут быть дополнительные пожелания к жильцам - обсудите их в чате или по телефону

25 с 30.06.2025, обновлен 30.06.2025

Продавец: Собственник

Телефон: +79186909874

Характеристики
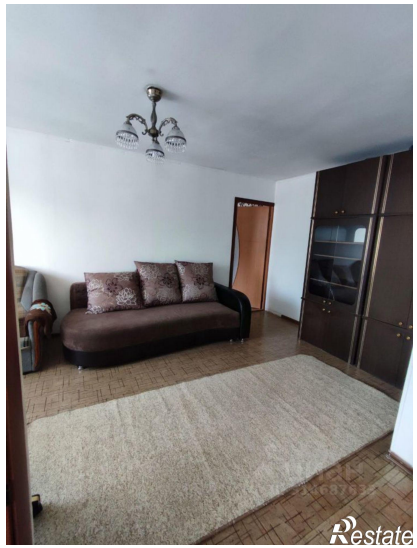
Количество комнат	2	Этаж	3
Этажей всего	5	Площадь жилая	45.00 кв. м
Площадь кухни	6.00 кв. м