# Сдать квартиру за 35 000 рублей на ул Сергея Ускова, 31

Алтайский край, Городской округ Барнаул, Барнаул, ул Сергея Ускова, 31

35 000 Р в месяц

| 46.00 м$^2$ | 1 из 10 |
|---|---|
| Общая | Этаж |

Сдаётся евродвушка Ускова 31 1/10 46кв.м., упаковка, современный ремонт, ранее не сдавали, все продумано до мелочей, все новое 35000+счётчики залог 50%. Риелтор. Комиссия по факту заселения 50%

3 с 19.06.2025, обновлен 30.06.2025

Продавец: Собственник

Телефон: +79130805878

## Характеристики
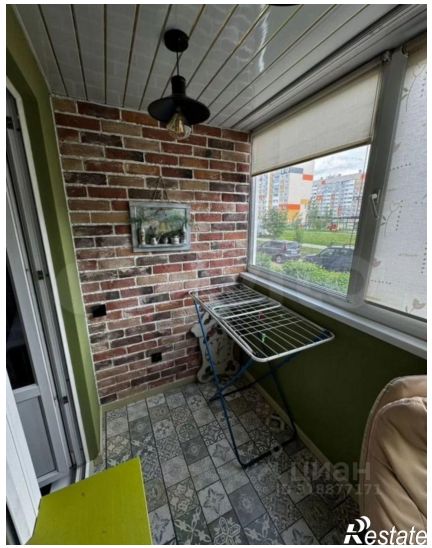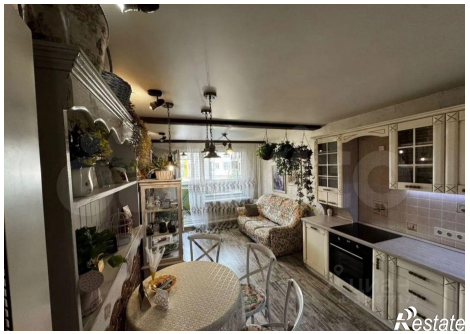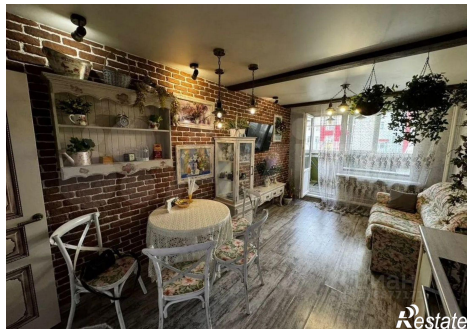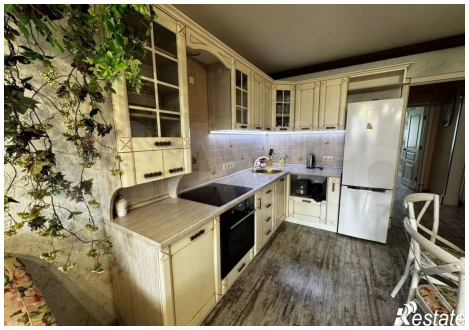
| | | | |
|---|---|---|---|
| Количество комнат | 2 | Тип дома | панельный |
| Этаж | 1 | Этажей всего | 10 |