Купить квартиру за 4 700 000 рублей на Павловский тракт, 267/103

Алтайский край, Городской округ Барнаул, Барнаул, Павловский тракт, 267/103

4 700 000 Р
138 235Р за м^2

34.00 м^2	18.00 м^2	9.00 м^2	3 из 9
Общая	Жилая	Кухня	Этаж

Продается уютная однокомнатная квартира в Барнауле на Павловском тракте, 267/103. Общая площадь квартиры составляет 34 кв. м, из которых 18 кв. м — жилая площадь, а кухня занимает 9 кв. м. Квартира расположена на 3-м этаже 9-этажного панельного дома, построенного в 1991 году. Высота потолков — 2,5 метра, окна выходят во двор, обеспечивая тишину и уют. В квартире сделан качественный евроремонт, что позволяет вам сразу заехать и наслаждаться комфортом. Просторная кухня оборудована всем необходимым для приготовления и приема пищи. В комнате достаточно места для отдыха и работы. Санузел совмещенный, выполнен в современном стиле. Есть балкон, где можно насладиться свежим воздухом или обустроить зону для отдыха. Дом находится в хорошем состоянии: недавно проводился капитальный ремонт. В подъезде установлен пассажирский лифт, есть мусоропровод. Придомовая территория благоустроена, предусмотрены места для парковки. Район имеет развитую инфраструктуру: рядом находятся школы и детские сады, что подойдет для семей с детьми. В шаговой доступности расположены магазины, где можно приобрести все необходимое. Отличная транспортная доступность: недалеко есть остановки общественного транспорта, откуда можно быстро добраться в любую часть города. Прямая продажа от собственника. Квартира без обременений ...

0 с 18.06.2025, обновлен 18.06.2025

Продавец: Собственник

Телефон: +79831806761

Характеристики

Количество комнат	1	Тип дома	панельный
Этаж	3	Этажей всего	9
Площадь жилая	18.00 кв. м	Площадь кухни	9.00 кв. м

https://barnaul.restate.ru/obj/prodazha-odnokomnatnoy-kvartiri-pavlovskiy-trakt-267-103-18232115960/

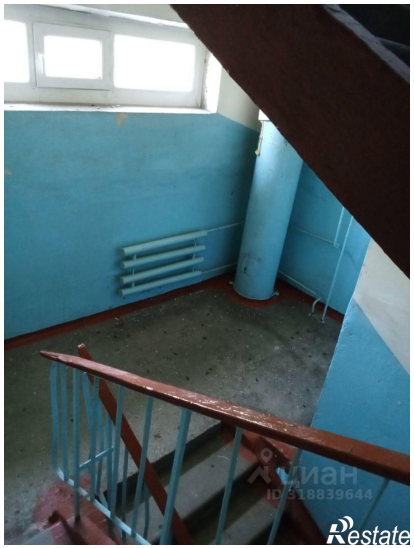

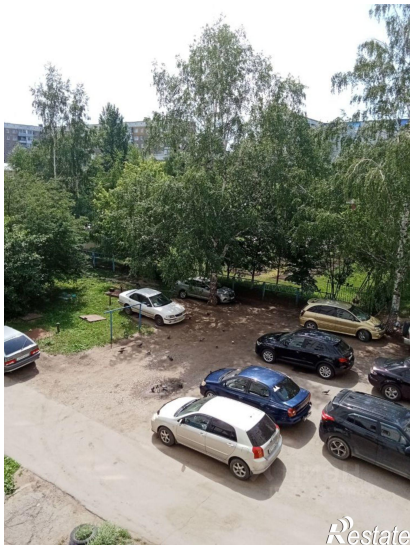

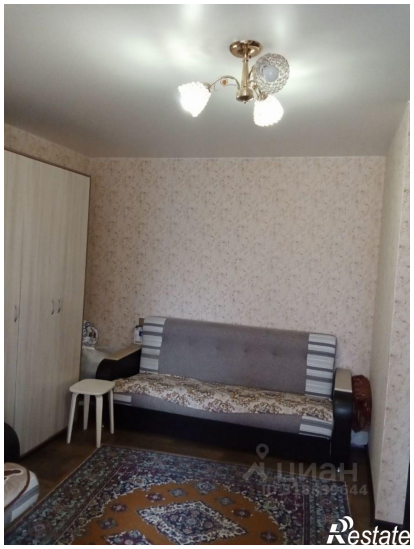

Restate

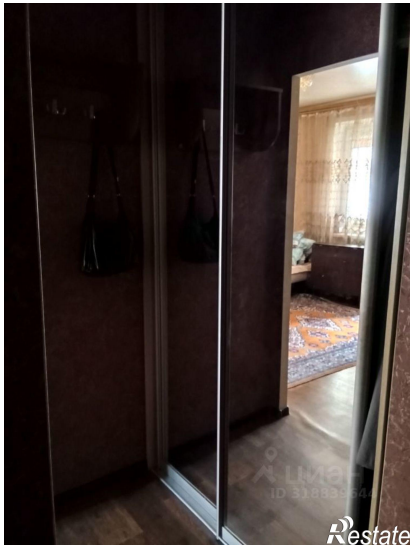
Restate