Купить квартиру за 5 150 000 рублей на ул 50 лет СССР, 31

Алтайский край, Городской округ Барнаул, Барнаул, ул 50 лет СССР, 31

5 150 000 Р
105 102Р за м^2

49.00 м^2	35.00 м^2	5.00 м^2	2 из 5
Общая	Жилая	Кухня	Этаж

Код объекта: 1641384. Срочно продаётся уютная трёхкомнатная квартира в Барнауле, по адресу: улица 50 лет СССР, 31. Этот вариант — идеальный выбор для тех, кто ценит комфорт и доступность. Квартира расположена на втором этаже пятиэтажного панельного дома 1975 года постройки. Общая площадь составляет 49 кв. м, из которых 35 кв. м — жилая площадь, 5 кв. м — кухня. Высота потолков — 2,5 м. Окна выходят на улицу, комнаты изолированы. Есть балкон. Квартира тёплая, уютная, в хорошем районе. В квартире сделанкачественный ремонт. В спальнях встроенные шкафы с зеркальными раздвижными дверьми. Встроена кухня. Балкон застеклён обшит внутри деревянной рейкой. В подвале имеется кладовка (металлическая дверь, проведён свет, сделаны полки для хранения) так же есть своё парковочное место во дворе. В подъезде соседи в основном пенсионеры исемейные , всё тихо шума не бывает. Расположение квартиры позволит вам быстро добраться до любой точки города. Рядом есть всё необходимое для комфортной жизни: магазины, школы, детские сады и остановки общественного транспорта. ТЦ, школы, детские сады, поликлиники всё в шаговой доступности. Рассмотрим варианты обмена на дом. Звоните нам прямо сейчас, чтобы узнать больше и записаться на просмотр. Мы гарантируем безопасную сделку и юридическую поддержку нашим ...

0 с 18.06.2025, обновлен 18.06.2025

Продавец: Собственник

Телефон: +79132705374

Характеристики

Количество комнат	3	Тип дома	панельный
Этаж	2	Этажей всего	5
Площадь жилая	35.00 кв. м	Площадь кухни	5.00 кв. м

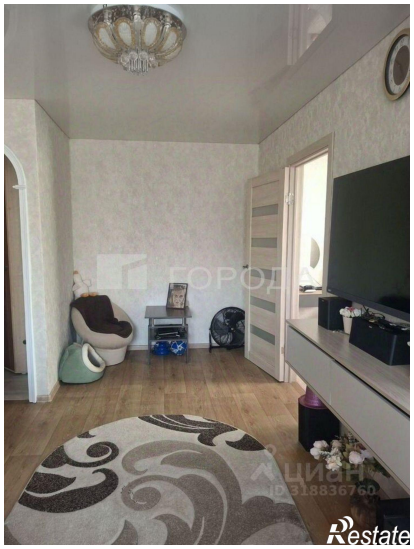

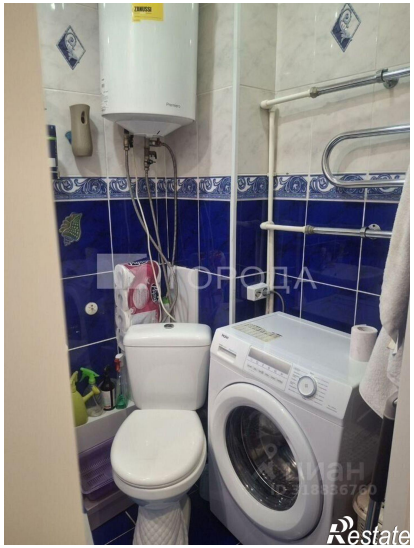

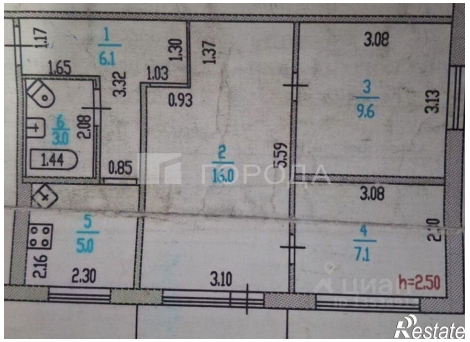
1
6.1
1.17
1.65
3.32
1.03
1.30
1.37
0.93
6
3.0
2.08
1.44
0.85
2
16.0
3.59
3
9.6
3.08
3.13
3.08
5
5.0
2.16
2.30
3.10
4
7.1
2.10
h=2.50