Купить квартиру за 6 500 000 рублей на Павловский тракт, 86

Алтайский край, Городской округ Барнаул, Барнаул, Павловский тракт, 86

6 500 000 Р
98 485Р за м^2

66.00 м^2	40.00 м^2	10.00 м^2	4 из 9
Общая	Жилая	Кухня	Этаж

В поисках просторной квартиры в Индустриальном районе города Барнаула, вблизи всей инфраструктуры? У нас есть достойное предложение! В продаже трехкомнатная квартира, расположенная по адресу Павловский тракт, д. 86, на 4-м этаже девятиэтажного кирпичного дома 1992 года постройки. Общая площадь квартиры составляет 66,2 кв. м., из которых 40 кв. м. - жилая площадь. Квартира полностью под ремонт, что дает Вам возможность создать интерьер, соответствующий именно Вашим предпочтениям. Это избавит Вас от переплат за чужой дизайн и позволит проявить креативность в оформлении своего нового жилья. Дом расположен так, что инфраструктура работает на вас: рядом лицей 112, школы, детсады, стадион, поликлиника, магазины и крупные ТЦ — Европа , Лето , Москва . Плюс — прогулочные зоны и велодорожки буквально за углом. Всё это делает место не просто удобным — а по-настоящему семейным. Звоните прямо сейчас, квартиры в этой локации продаются быстро!

0 с 17.06.2025, обновлен 17.06.2025

Продавец: Собственник

Телефон: +79833505681

Характеристики
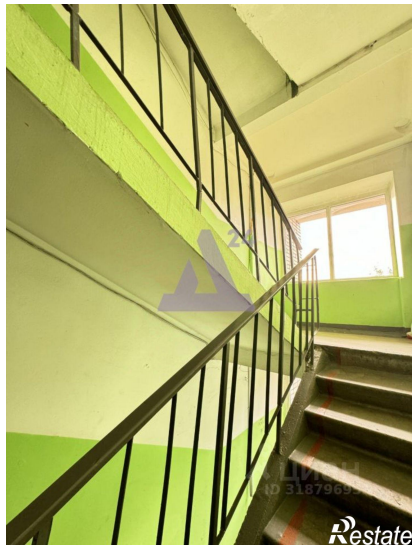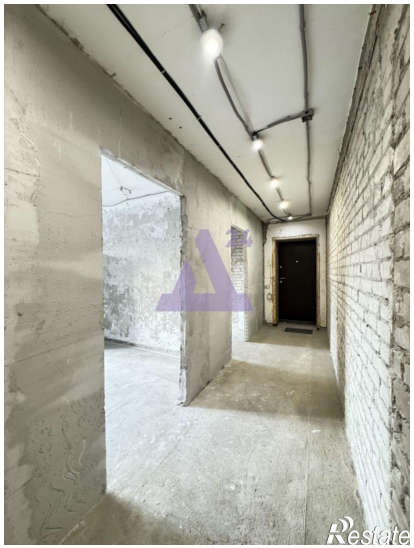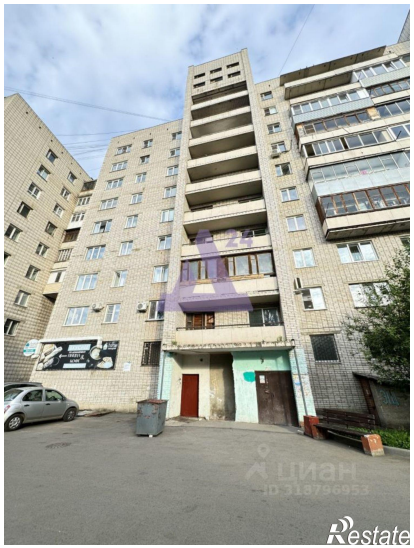
Количество комнат	3	Тип дома	кирпичный
Этаж	4	Этажей всего	9
Площадь жилая	40.00 кв. м	Площадь кухни	10.00 кв. м