Купить квартиру за 4 700 000 рублей на ул Лазурная, 41

Алтайский край, Городской округ Барнаул, Барнаул, ул Лазурная, 41

4 700 000 Р
180 769Р за м^2

26.00 м^2	12.00 м^2	7.00 м^2	6 из 10
Общая	Жилая	Кухня	Этаж

Хотите приобрести хорошую квартиру в хорошем районе? Посмотрите наше предложение! В продаже однокомнатная квартира-студия, расположенная в Индустриальном районе г. Барнаула, на ул. Лазурная, д. 41, на 6-м этаже 10-тиэтажного панельного дома. Общая площадь квартиры составляет 26 кв. м. Удачная планировка с двумя окнами, позволяет отделить кухню от комнаты. Достойное состояние позволяет Вам заехать сюда сразу, без дополнительных вложений. Установлены пластиковые окна, надёжная входная дверь; лоджия застеклена; на полу - линолеум. Мы оставим в подарок будущему собственнику кухонный гарнитур и диван. В подъезде поддерживается чистота и порядок, придомовая территория ухожена. Во дворе есть замечательная детская площадка - Ваши дети будут довольны! Дом находится в одном из самых популярных для жизни районов. Рядом - всё, что необходимо для полноценной и насыщенной жизни. Сразу за домом - школа 134 и детский сад 262 - Вам и Вашим детям даже дорогу не придётся переходить. Магазины, торгово-развлекательные центры и супермаркеты на любой вкус, банки и медицинские центры, кафе и рестораны, скверы для прогулок и объекты социального назначения, новая поликлиника 14 - здесь хорошо жить и есть, где отдыхать! Очередным плюсом нашего предложения является транспортная развязка. К Вашим услугам ...

0 с 17.06.2025, обновлен 17.06.2025

Продавец: Собственник

Телефон: +79132713636

Характеристики

Количество комнат	1	Тип дома	панельный
Этаж	6	Этажей всего	10
Площадь жилая	12.00 кв. м	Площадь кухни	7.00 кв. м
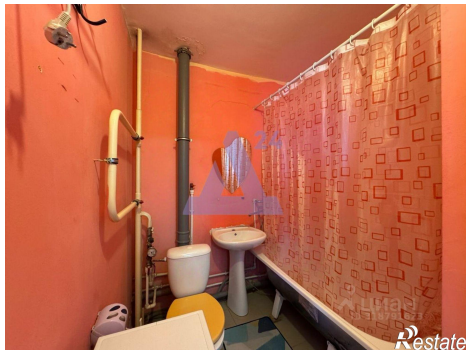
https://barnaul.restate.ru/obj/prodazha-odnokomnatnoy-kvartiri-ul-lazurnaya-41-18232105969/