Купить квартиру за 16 000 000 рублей на Социалистический пр-кт, 54

Алтайский край, Городской округ Барнаул, Барнаул, Социалистический пр-кт, 54

16 000 000 Р
149 533Р за м^2

107.00 м^2	62.00 м^2	14.00 м^2	5 из 8
Общая	Жилая	Кухня	Этаж

Продает собственник квартиры! Без обременений! Продается трехкомнатная квартира в кирпичном доме. 5 этаж. На этаже всего 3 квартиры. В подъезде 1 лифт. Площадь квартиры 107,8 кв.м. Прихожая - 13.1 кв.м. В прихожей встроенный шкаф (остается) Санузел совмещенный, в санузле выделена постирочная зона + подогреватель воды. Спальня 1 - 19.3 кв.м Спальня 2 - 17.3 кв.м Гостиная/зал - 25.4 кв.м + кондиционер Кухня - 13,5 кв.м + кондиционер Балкон - 6,7 кв.м (утеплен и совмещен с кухонной зоной). Квартира в хорошем состоянии. Тёплый пол на кухне, в санузле. Во дворе парковочные места в свободном доступе.

0 с 17.06.2025, обновлен 17.06.2025

Продавец: Собственник

Телефон: +79133601361

Характеристики

Количество комнат	3	Тип дома	кирпичный
Этаж	5	Этажей всего	8
Площадь жилая	62.00 кв. м	Площадь кухни	14.00 кв. м
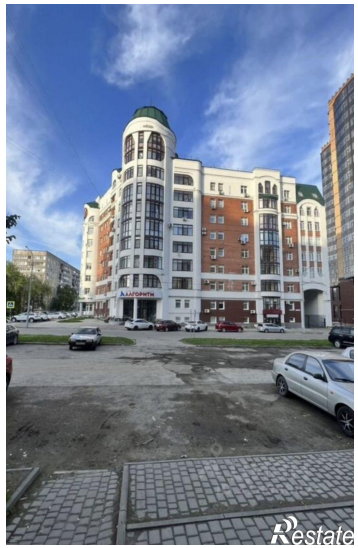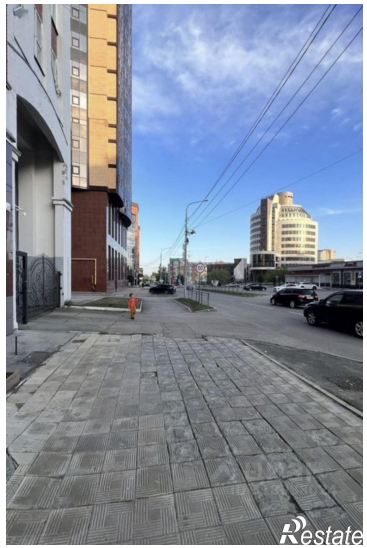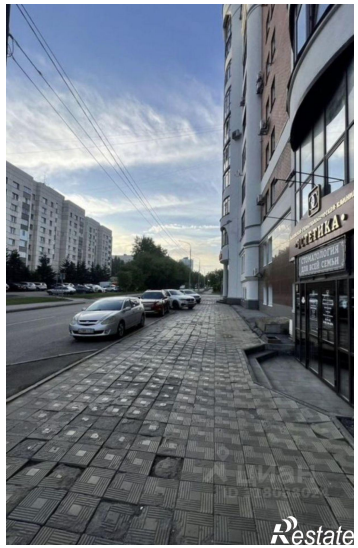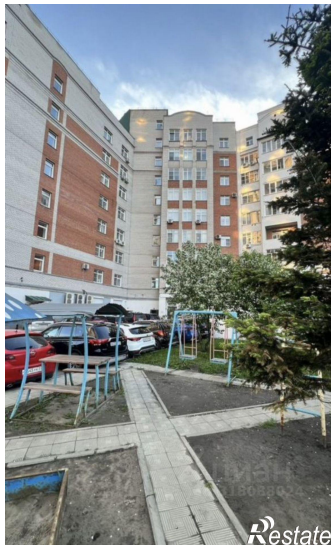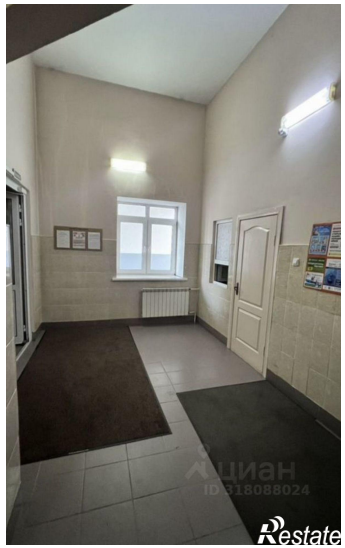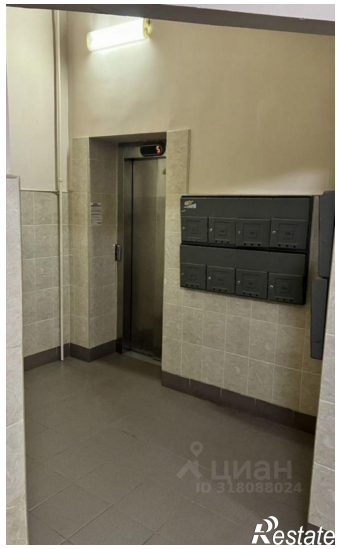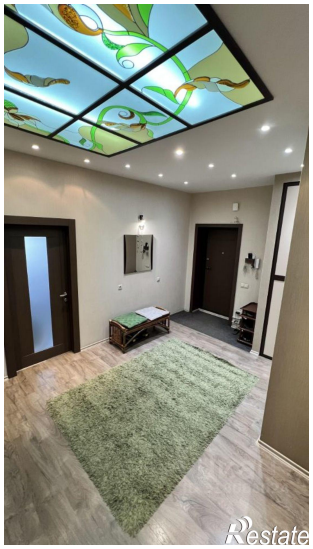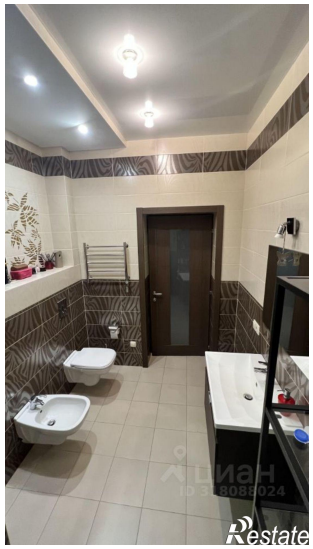
https://barnaul.restate.ru/obj/prodazha-tryohkomnatnoy-kvartiri-socialisticheskiy-pr-kt-54-18232105340/