Купить квартиру за 14 500 000 рублей на Комсомольский проспект, 40

Алтайский край, Барнаул, Комсомольский проспект, 40

14 500 000 Р
116 935Р за м^2

124.00 м^2	88.50 м^2	14.00 м^2	9 из 12
Общая	Жилая	Кухня	Этаж

Преимущества можно перечислять долго, но думаю надо просто прийти и увидеть все самим! Кирпичный, статусный дом расположен в центре города, что позволяет наслаждаться всеми благами цивилизации в пешей доступности. Высокий видовой этаж создает ощущение полета и легкости, высокие потоки создают ощущение свободы и простора. Отличная планировка создает возможность каждому члену семьи уютно расположиться в своем пространстве. Шикарная лоджия с панорамными окнами создаст необыкновенные посиделки вечерами всей семьей за чашечкой чая. Полностью обустроенная мебелью и техникой квартира позволит наслаждаться уютом сразу после покупки. Теплая сауна будет согревать зимними вечерами. В квартире произведен ремонт с использованием утепления стен, что позволило сделать квартиру теплой. Новым собственникам будет предоставлена возможность купить два парковочных места в подземном паркинге. Обременений нет, детских долей нет, один взрослый собственник, вся цена в договоре. Ждем звонков с вопросами и согласованием времени просмотра.

0 с 16.06.2025, обновлен 16.06.2025

Продавец: Собственник

Телефон: +79831003309

Характеристики

Количество комнат	4	Тип дома	кирпичный
Этаж	9	Этажей всего	12
Площадь жилая	88.50 кв. м	Площадь кухни	14.00 кв. м
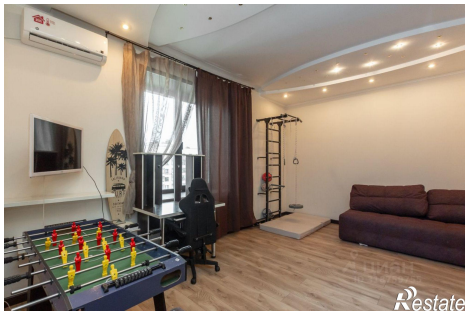
https://barnaul.restate.ru/obj/prodazha-chetyrehkomnatnoy-kvartiri-komsomolskiy-prospekt-40-18232099480/