Сдать квартиру за 20 000 рублей на улица Гущина, 195

Алтайский край, Барнаул, улица Гущина, 195

20 000 Р в месяц

33.00 $м^2$	3 из 5
Общая	Этаж

сдается отличная квартира в Ленинском районе города. Район Докучаево. С мебелью и бытовой техникой. После ремонта. Приглашаем на просмотр. Ждём плптежеспособных, чистоплотных, порядочных желающих

3 с 16.06.2025, обновлен 16.06.2025

Продавец: Собственник

Телефон: +79130911680

Характеристики

Количество комнат	1	Тип дома	панельный
Этаж	3	Этажей всего	5
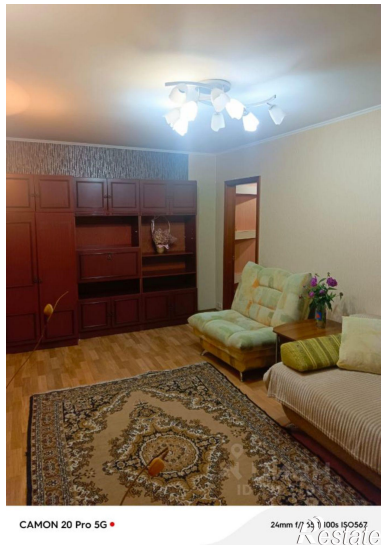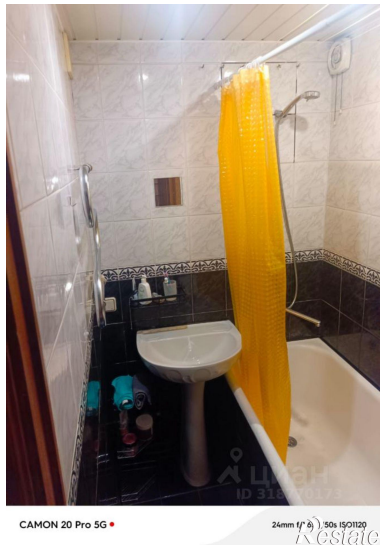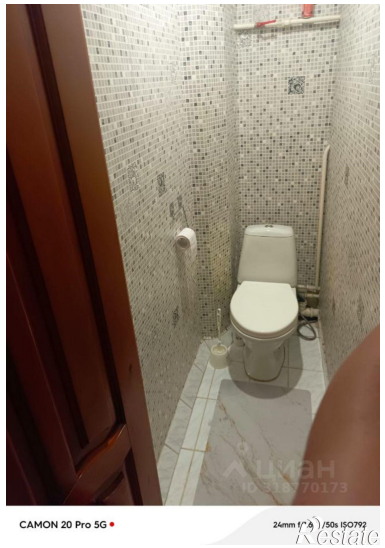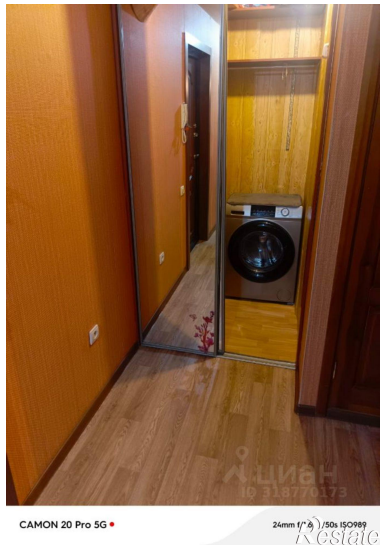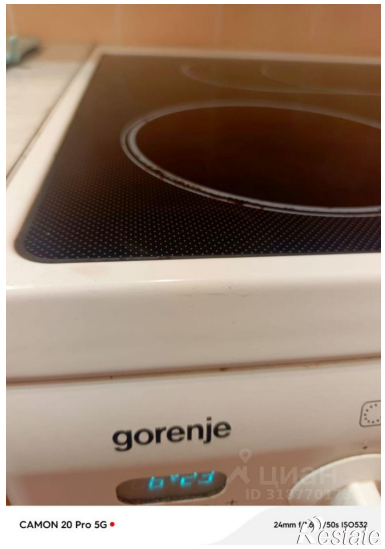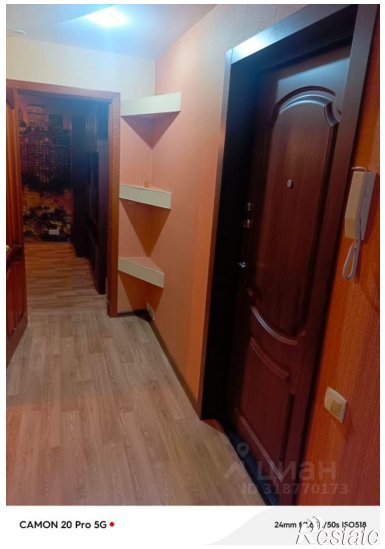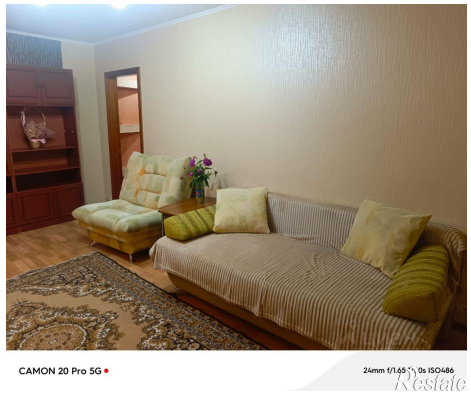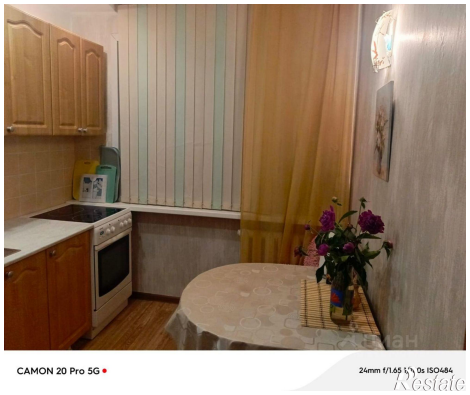
https://barnaul.restate.ru/obj/arenda-odnokomnatnoy-kvartiri-ulica-gushhina-195-18232099443/