Сдать квартиру за 18 000 рублей на ул 40 лет Октября, 22

Алтайский край, Городской округ Барнаул, Барнаул, ул 40 лет Октября, 22

18 000 Р в месяц

32.00 $м^2$	5 из 5
Общая	Этаж

Сдаётся однокомнатная квартира на Потоке ,с мебелью, бытовая техника, в хорошем состоянии, на длительный срок, можно с животными, риэлтор.

1 с 16.06.2025, обновлен 16.06.2025

Продавец: Собственник

Телефон: +79836006089

Характеристики

Количество комнат	1	Тип дома	кирпичный
Этаж	5	Этажей всего	5
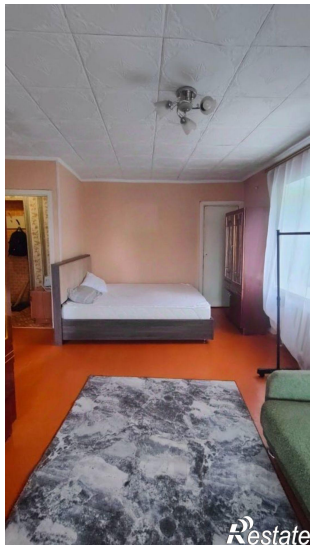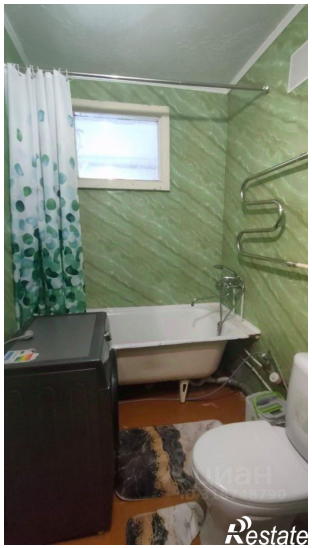
https://barnaul.restate.ru/obj/arenda-odnokomnatnoy-kvartiri-ul-40-let-oktyabrya-22-18232098566/