Купить квартиру за 5 500 000 рублей на ул Беляева, 33

Алтайский край, Городской округ Барнаул, Барнаул, ул Беляева, 33

5 500 000 Р
130 952Р за м^2

42.00 м^2	6.00 м^2	1 из 4
Общая	Кухня	Этаж

Код объекта: 1635976. Уникальное предложение для ценителей комфорта и стиля: продаётся трёхкомнатная квартира на улице Беляева, 33 в Барнауле. Эта квартира — отличный выбор для тех, кто ищет уютное жильё в спокойном районе. Кирпичный дом 1962 года постройки отличается своей надёжностью и долговечностью. Квартира расположена на первом этаже четырёхэтажного дома, комнаты изолированы, окна выходят во двор. Дизайнерский ремонт создаёт атмосферу уюта и позволяет сразу заселиться, не тратя время и средства на дополнительные работы. Общая площадь квартиры составляет 41,9 кв. м, из которых 31,2 кв. м — жилая площадь, а 5,7 кв. м — кухня. Не упустите возможность стать владельцем этой замечательной квартиры. Звоните нам прямо сейчас, чтобы узнать больше и записаться на просмотр. Мы гарантируем безопасную сделку и юридическую поддержку нашим Клиентам. Поможем одобрить ипотеку с сниженной ставкой.

0 с 13.06.2025, обновлен 13.06.2025

Продавец: Багрий Никита Сергеевич

Телефон: +79609487511

Характеристики

Количество комнат	3	Этаж	1
Этажей всего	4	Площадь кухни	6.00 кв. м
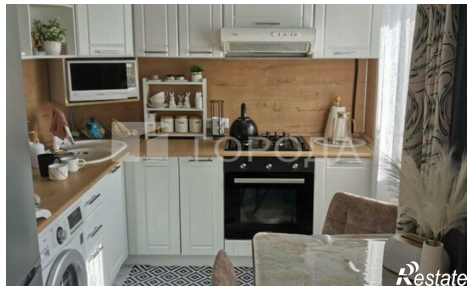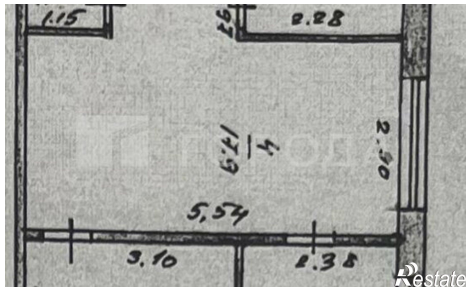
https://barnaul.restate.ru/obj/prodazha-tryohkomnatnoy-kvartiri-ul-belyaeva-33-18232087650/