Купить квартиру за 4 440 000 рублей на ул Георгия Исакова, 248

Алтайский край, Городской округ Барнаул, Барнаул, ул Георгия Исакова, 248

4 440 000 Р
100 909Р за м^2

44.00 м^2	6.00 м^2	1 из 5
Общая	Кухня	Этаж

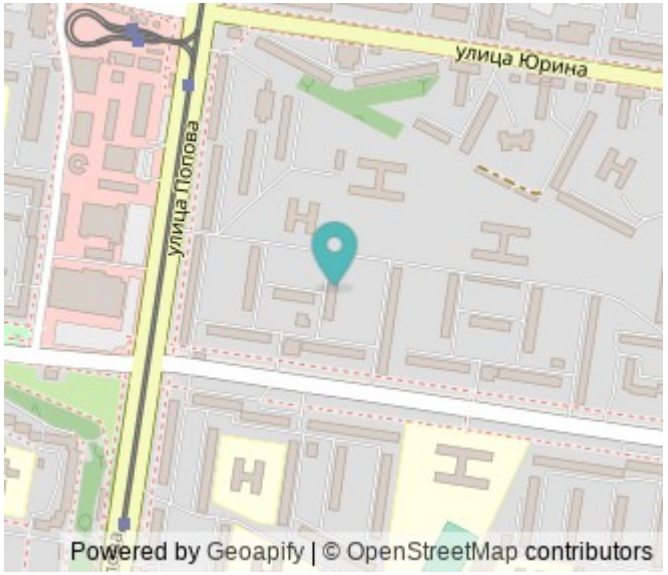

Срочно В продаже 2х комнатная квартира в развитом районе города. Площадью 44,3 кв.м., расположенная в Ленинском районе г. Барнаула. Одна комната изолированная. Санузел совмещенный. Развитая инфраструктура района, включающая: торговые сети, школы (79 гимназия, кадетская школа), детские сады, магазины обеспечит комфорт и удобство вашей семье.Очень хорошая транспортная развязка можно уехать в любую часть города без пересадок. Самый удобный первый этаж. Квартира не угловая, очень теплая. Окна выходят на две стороны. В квартире остается кухонный гарнитур, вместительный шкаф купе. Возможен торг

0 с 12.06.2025, обновлен 12.06.2025

Продавец: Анастасия

Телефон: +79892105076

Характеристики

Количество комнат	2	Этаж	1
Этажей всего	5	Площадь кухни	6.00 кв. м
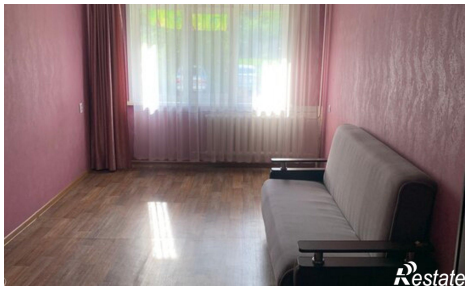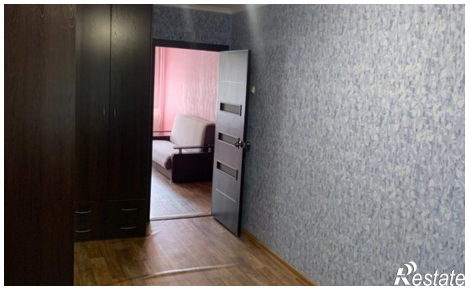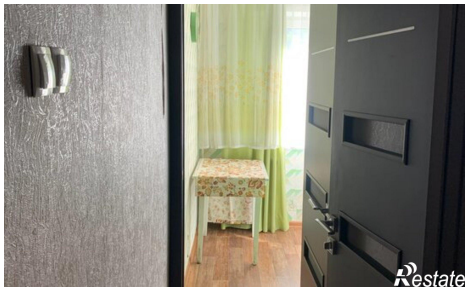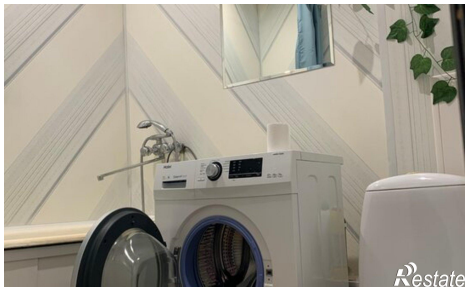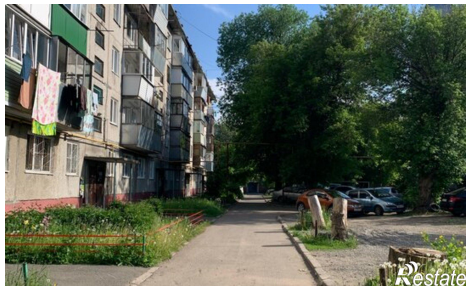
https://barnaul.restate.ru/obj/prodazha-dvuhkomnatnoy-kvartiri-ul-georgiya-isakova-248-18232085532/