Купить квартиру за 4 700 000 рублей на ул Георгия Исакова, 161

Алтайский край, Городской округ Барнаул, Барнаул, ул Георгия Исакова, 161

4 700 000 Р
109 302Р за м^2

43.00 м^2	33.00 м^2	5.00 м^2	5 из 5
Общая	Жилая	Кухня	Этаж

В продаже прекрасная двухкомнатная квартира 45 квадратных метров. В квартире сделан качественный ремонт. Дополнительных вложений не требуется. Один взрослый собственник. Долгов, обременений нет. Все что на фото, оставляем.

0 с 12.06.2025, обновлен 12.06.2025

Продавец: Собственник

Телефон: +79132114110

Характеристики

Количество комнат	2	Этаж	5
Этажей всего	5	Площадь жилая	33.00 кв. м
Площадь кухни	5.00 кв. м		
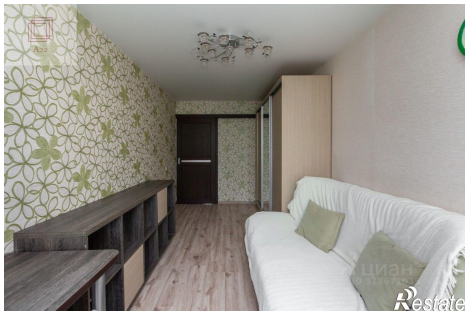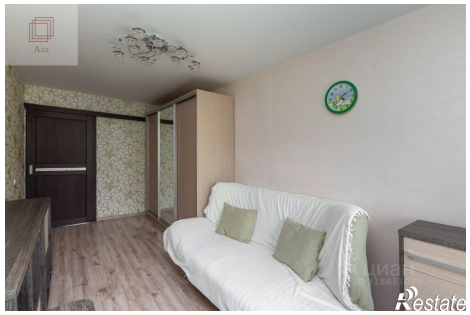
https://barnaul.restate.ru/obj/prodazha-dvuhkomnatnoy-kvartiri-ul-georgiya-isakova-161-18232081359/