Купить квартиру за 6 200 000 рублей на ул Георгиева, 21

Алтайский край, Городской округ Барнаул, Барнаул, ул Георгиева, 21

6 200 000 Р
98 413Р за м^2

63.00 м^2	6.00 м^2	1 из 5
Общая	Кухня	Этаж

Продаётся уютная трёхкомнатная квартира площадью 63,2 кв. м. на первом этаже пятиэтажного панельного дома. Не торцевая. Комнаты изолированные, выходят на две стороны. Из окон открывается прекрасный вид на двор и улицу, благодаря чему в квартире всегда много света. Санузел совмещён. Это спокойное и тихое место, которое подойдёт как для молодых семей с детьми, так и для пожилых людей, ценящих тишину и порядок. Развитая инфраструктура рядом расположены школы, детские сады, супермаркеты и поликлиники Ухоженный двор со своей спортивной/детской площадкой. Мебель и техника остается. Заходи и живи. Продается в связи с переездом. Квартира без долгов и обременений. Полная стоимость в договоре. Торг уместен.

0 с 11.06.2025, обновлен 11.06.2025

Продавец: Собственник

Телефон: +79833503097

Характеристики

Количество комнат	3	Тип дома	панельный
Этаж	1	Этажей всего	5
Площадь кухни	6.00 кв. м		
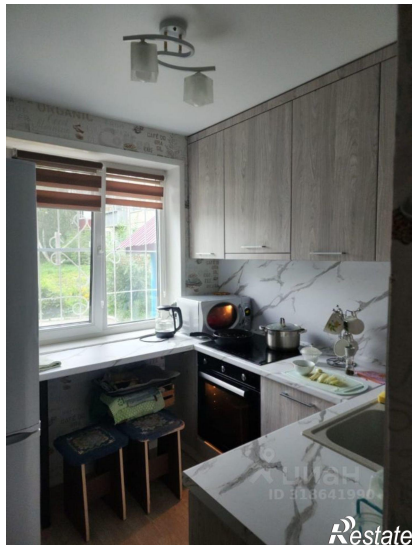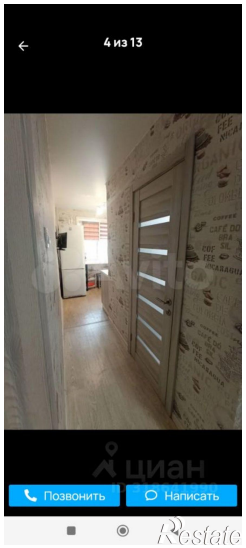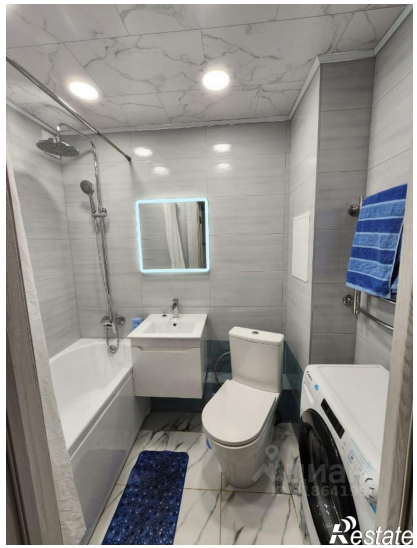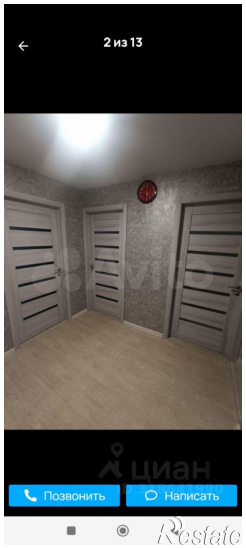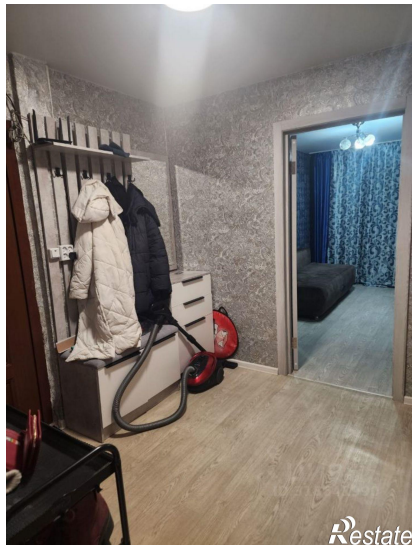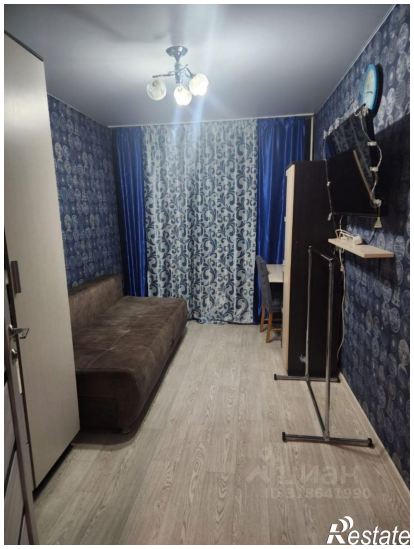
https://barnaul.restate.ru/obj/prodazha-tryohkomnatnoy-kvartiri-ul-georgieva-21-18232072065/