Купить квартиру за 4 925 000 рублей на улица Сергея Ускова, 41

Алтайский край, Барнаул, улица Сергея Ускова, 41

4 925 000 Р
149 242Р за м^2

33.00 м^2	9.00 м^2	3 из 13
Общая	Кухня	Этаж

Код объекта: 1626323. Уютная однокомнатная квартира в современном доме 2021 года постройки. Главное преимущество: Балкон и окна смотрят прямо в живописную рощу! Наслаждайтесь утренним солнцем, пением птиц и зелеными пейзажами. Это ваша личная тихая гавань в городе. Идеально чистый и спокойный район. Вся инфраструктура под рукой: детский сад, школа, поликлиника – все в шаговой доступности. Удобная транспортная развязка: остановки общественного транспорта рядом. Никаких проблем с парковкой: множество свободных мест. Все необходимое для повседневной жизни и отдыха – в непосредственной близости. Квартира чистая, аккуратная, светлая, наполненная солнцем. Абсолютно чистая юридически: Нет обременений, долгов. Один взрослый собственник. Готовность к быстрой сделке! Это не просто квадратные метры – это готовое решение для спокойной и комфортной жизни в гармонии с природой, без ущерба для городского удобства. Звоните, чтобы увидеть эту картину природы за своим окном и оценить все преимущества лично!

0 с 11.06.2025, обновлен 11.06.2025

Продавец: Блинова Юлия Викторовна

Телефон: +79609483715

Характеристики

Количество комнат	1	Этаж	3
Этажей всего	13	Площадь кухни	9.00 кв. м
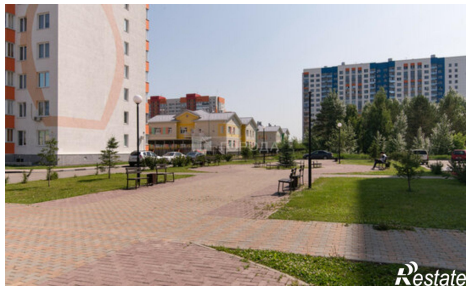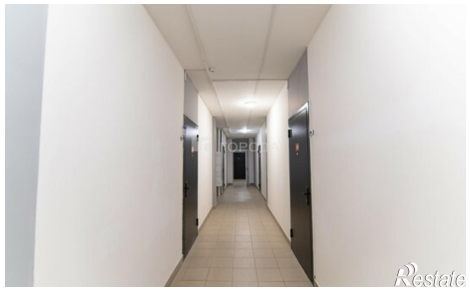
https://barnaul.restate.ru/obj/prodazha-odnokomnatnoy-kvartiri-ulica-sergeya-uskova-41-18232072044/