Купить квартиру за 8 999 000 рублей на ул Лазурная, 1

Алтайский край, Городской округ Барнаул, Барнаул, ул Лазурная, 1

8 999 000 Р
104 640Р за м^2

86.00 м^2	35.00 м^2	20.00 м^2	4 из 15
Общая	Жилая	Кухня	Этаж

В продаже просторная двухкомнатная квартира. Дом находится в Квартале 2000, построен в 2015 году; средний этаж, отличные видовые характеристики: в ближайшее время из окон квартиры откроется вид на Парк 300-летия Барнаула. Квартира большой площади, с широким коридором и просторными комнатами, нетиповой планировкой. Вы с легкостью сможете реализовать ваши смелые идеи и сделать ремонт по вашему проекту, с учетом именно ваших пожеланий и особенностей. Один взрослый собственник. Квартира в обременении банка, ипотеку готовы закрыть силами продавца при достижении договоренностей с потенциальным покупателем. Прямая продажа. Объект найден! Готовы ответить на ваши вопросы. Арт. 107212171

0 с 11.06.2025, обновлен 11.06.2025

Продавец: Собственник

Телефон: +79835425074

Характеристики

Количество комнат	2	Тип дома	кирпичный
Этаж	4	Этажей всего	15
Площадь жилая	35.00 кв. м	Площадь комнат	20.00 кв. м
Площадь кухни	20.00 кв. м		

https://barnaul.restate.ru/obj/prodazha-dvuhkomnatnoy-kvartiri-ul-lazurnaya-1-18232068799/

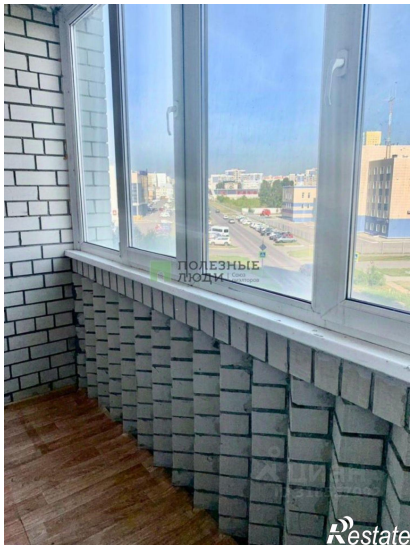

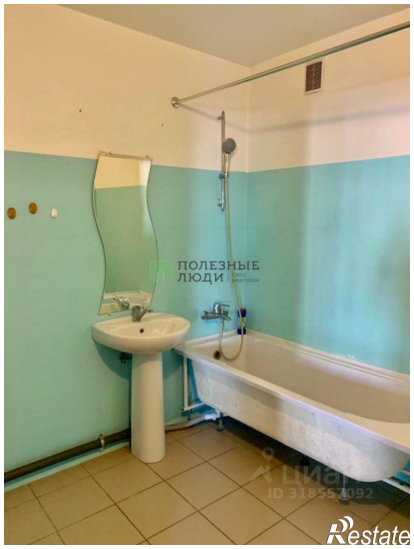

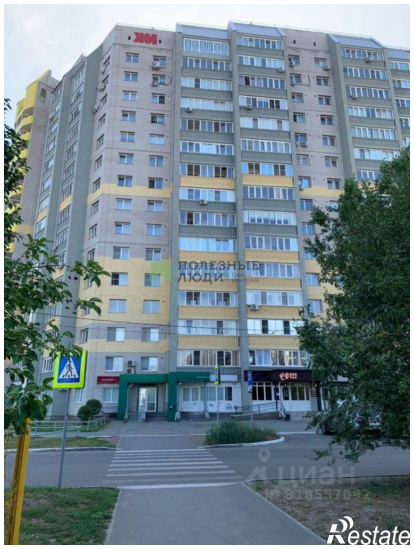

ПОЛЕЗНЫЕ
ЛЮДИ
Restate

ПОЛЕЗНЫЕ
ЛЮДИ
Restate