Купить квартиру за 7 150 000 рублей на ул Балтийская, 67

Алтайский край, Городской округ Барнаул, Барнаул, ул Балтийская, 67

7 150 000 Р
106 716Р за м^2

67.00 м^2	43.00 м^2	9.00 м^2	10 из 10
Общая	Жилая	Кухня	Этаж

Арт. 105508789 Уютная квартира с идеальной планировкой и развитой инфраструктурой! Ваш комфорт начинается здесь: Классическая 121-серия!! Планировка на две стороны светлая и тихая квартира Раздельный санузел удобство для всей семьи Пластиковые окна тепло и тишина в любое время года Кладовая дополнительное место для хранения Всё под рукой: - Транспорт остановки в 2 минутах (все направления города) - Магазины Мария-Ра , Ярче , ТЦ Лидер , Бриг , рынки - Образование школы, садики, центры развития рядом - Кафе, аптеки, услуги в шаговой доступности Дополнительные преимущества: - Мебель и техника можно оставить по договоренности - Два взрослых собственника - Идеальный вариант для жизни или выгодного вложения! Звони прямо сейчас и узнай все детали! Не упусти свой шанс квартира такого уровня редко появляется на рынке!

0 с 11.06.2025, обновлен 11.06.2025

Продавец: Собственник

Телефон: +79132608175

Характеристики

Количество комнат	3	Тип дома	панельный
Этаж	10	Этажей всего	10
Площадь жилая	43.00 кв. м	Площадь комнат	16.00 кв. м
Площадь кухни	9.00 кв. м		
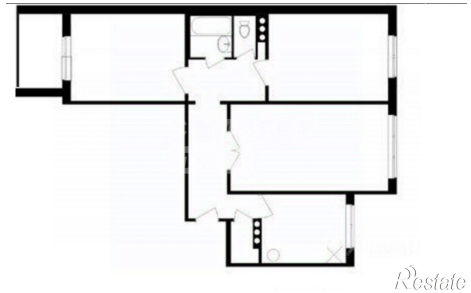
https://barnaul.restate.ru/obj/prodazha-tryohkomnatnoy-kvartiri-ul-baltiyskaya-67-18232068775/