# Купить квартиру за 20 000 000 рублей на Комсомольский проспект, 122В к3

Алтайский край, Барнаул, Комсомольский проспект, 122В к3

20 000 000 Р
229 885Р за м$^2$

| 87.00 м$^2$ | 50.00 м$^2$ | 31.00 м$^2$ | 7 из 16 |
|---|---|---|---|
| Общая | Жилая | Кухня | Этаж |

Продаю 3х-комнатную квартиру в комплексе ДВЕ ЭПОХИ. Дом 2020 года постройки . В квартире выполнен дизайнерский ремонт. Мебель и техника остается и входит в стоимость . Закрытая территория, большая детская площадка внутри дома, круглосуточная охрана. Два лифта, имеется колясочная На территории имеются парковочные места и подземный паркинг. Все в шаговой доступности : ВУЗЫ , ШКОЛЫ , ДЕТСКИЕ САДЫ , парк Изумрудный, бассейн. Своя котельная! Низкие коммунальные платежи! Чистая продажа.

0 с 11.06.2025, обновлен 11.06.2025

Продавец: Собственник

Телефон: +79833911039

## Характеристики

| | | | |
|---|---|---|---|
| Количество комнат | 3 | Тип дома | кирпичный |
| Этаж | 7 | Этажей всего | 16 |
| Площадь жилая | 50.00 кв. м | Площадь кухни | 31.00 кв. м |
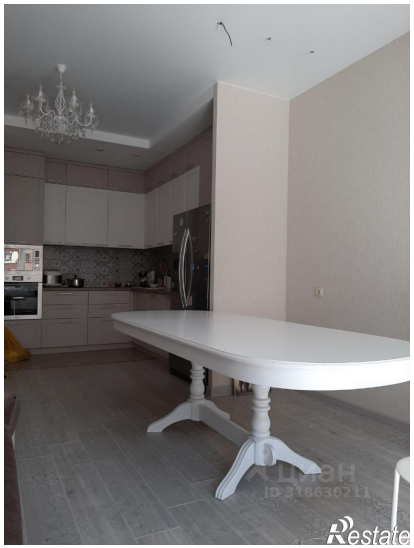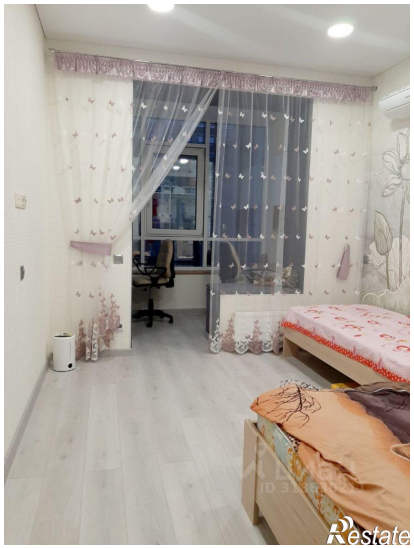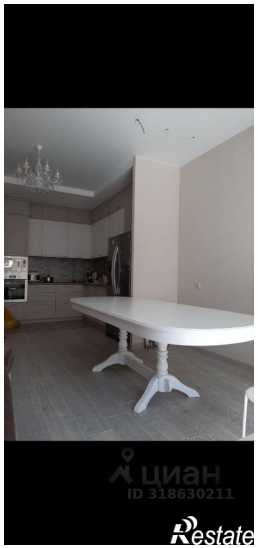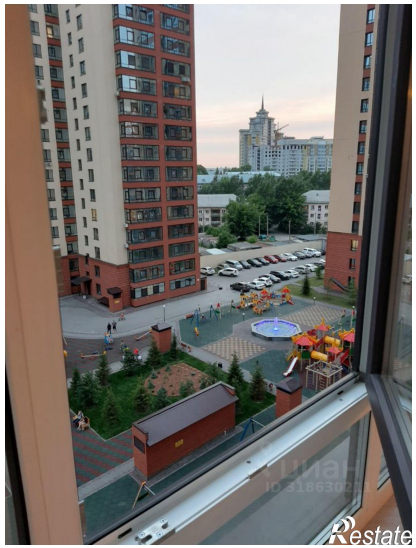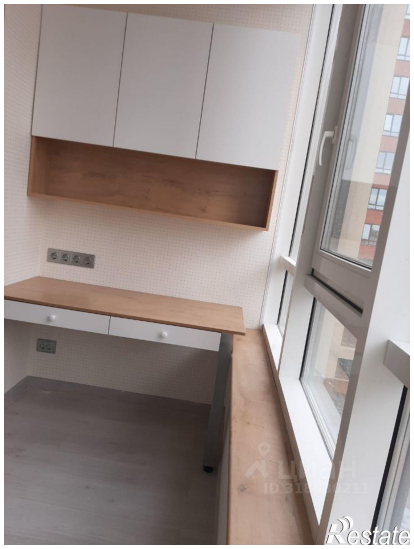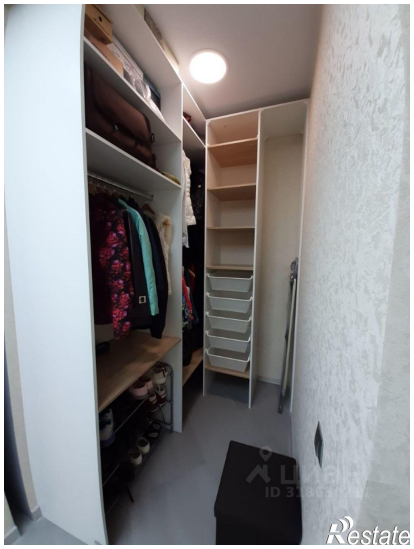
https://barnaul.restate.ru/obj/prodazha-tryohkomnatnoy-kvartiri-komsomolskiy-prospekt-122v-k3-18232068761/