Купить квартиру за 4 790 000 рублей на ул Попова, 106

Алтайский край, Городской округ Барнаул, Барнаул, ул Попова, 106

4 790 000 Р
97 755Р за м^2

49.00 м^2	8.00 м^2	7 из 9
Общая	Кухня	Этаж

В продаже просторная 2-х комнатная квартира 121 серии. Площадь 49 кв. м. Лосмотра Одна из лучших планировок. Изолированные комнаты, изолированный сан.узел. Большой просторный тамбур на 4 квартиры, где есть место для хранения сезонных вещей. Квартира в опрятном состоянии. Заменены пластиковые окна. На полу линолеум. Стены выровнены. В спальне остаётся шкаф- купе. Частично меблирована. Дом очень удачно расположен. Шикарный вид из окон на Мизюлинскую рощу . Уникальная локация для города. Свежий воздух и прогулки для здоровья вам обеспечены. Во дворе школа N117. Детский сад N 224, N 223, 207. Множество различных развивается для детей и взрослых. Магазины на любой вкус и кошелек. Район максимально комфортен для жизни. Транспорт в любую сторону города. Все очень удобно. Без обременений и несовершеннолетних собственников. В собственности давно. Быстрый выход на сделку. Поможем в одобрении ипотечного кредита. Разумный торг после осмотра.

2 с 11.06.2025, обновлен 11.06.2025

Продавец: Собственник

Телефон: +79132300165

Характеристики

Количество комнат	2	Тип дома	панельный
Этаж	7	Этажей всего	9
Площадь кухни	8.00 кв. м		

https://barnaul.restate.ru/obj/prodazha-dvuhkomnatnoy-kvartiri-ul-popova-106-18232067300/

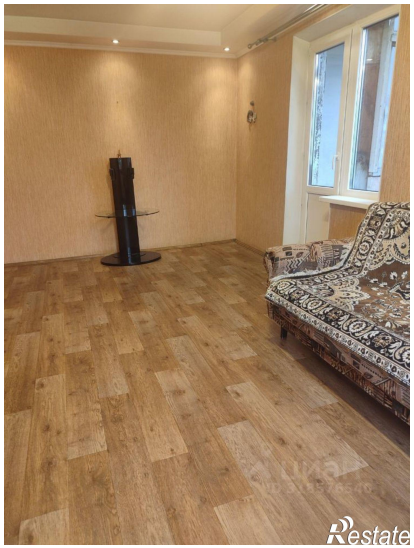

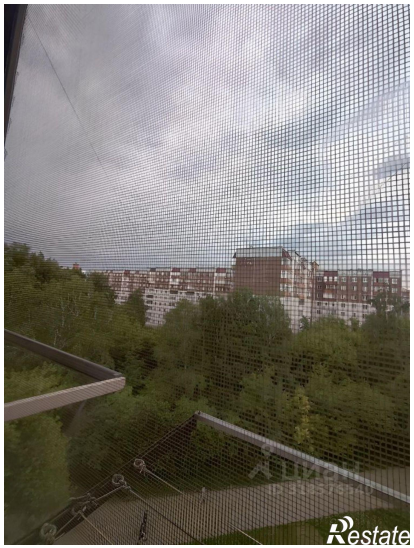
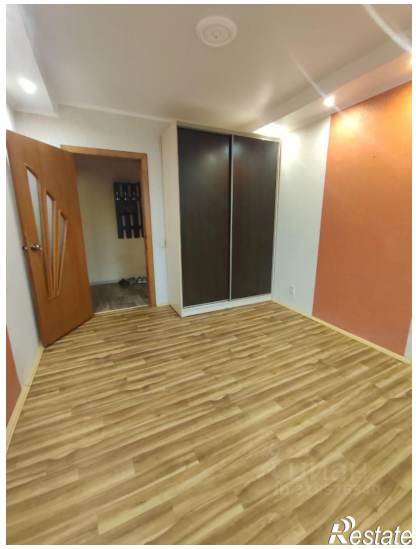

Restate

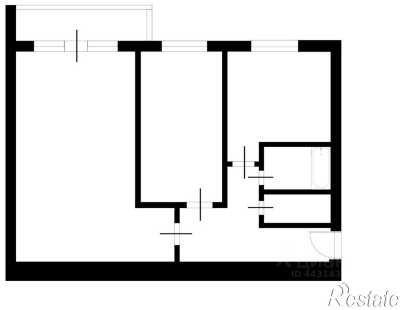
Restate