Купить квартиру за 6 100 000 рублей на Нагорная 6-я улица, д.15г/10

Алтайский край, Городской округ Барнаул, Барнаул, Нагорная 6-я улица, д.15г/10

6 100 000 Р
155 930Р за м^2

39.12 м^2	22.00 м^2	5.00 м^2	1 из 16
Общая	Жилая	Кухня	Этаж

2 комн. квартира по ул. 6-я Нагорная. Общей площадью: 39.12 кв.м. Внимание! Продам в ЖК Серебряный бор евро двухкомнатную квартиру, в кирпичном доме с закрытой придомовой территорией, которая оборудована современными детскими, спортивными площадками и зонами отдыха. Квартира общей площадью 39,12 кв.м. Выход на большую лоджию площадью 7,6 кв.м. из комнаты и кухни. Высота потолков 2,7 метра и панорамные окна увеличивают ощущение пространства и освещенности в помещении. Окна выходят на улицу. Квартира без обременений и долгов. Взрослый собственник. Записывайтесь на просмотр. Реальному покупателю торг. В связи с переадресацией время ответа может быть увеличено, просьба звонить подольше. Если не смогли дозвониться, пишите сообщение! Возможен обмен на вашу недвижимость. Возможна продажа в рассрочку. При звонке, пожалуйста, сообщите номер варианта - JV002022120160.

0 с 10.06.2025, обновлен 24.08.2025

Продавец: Дмитрий Михайлович

Телефон: +79612418743

Характеристики

Количество комнат	2	Тип дома	кирпичный
Этаж	1	Этажей всего	16
Наличие телефона	да	Наличие балкона	да
Наличие лифта	пассажирский лифт	Санузел	совмещенный с/у
Площадь жилая	22.00 кв. м	Площадь кухни	5.00 кв. м
Вид из окон	во двор		

ЖИЛФОНД

ЖИЛФОНД

ЖИЛФОНД

ЖИЛФОНД

ЖИЛФОНД

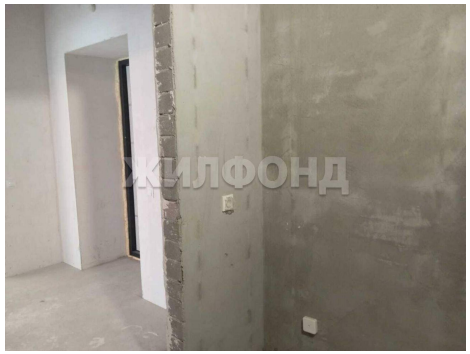
ЖИЛФОНД

ЖИЛФОНД

ЖИЛФОНД

ЖИЛФОНД