Купить квартиру за 5 450 000 рублей на Северный Власихинский проезд, 106

Алтайский край, Городской округ Барнаул, Барнаул, Северный Власихинский проезд, 106

5 450 000 Р
155 714Р за м^2

35.00 м^2	14.60 м^2	16.00 м^2	2 из 16
Общая	Жилая	Кухня	Этаж

Код объекта: 1622615. Продаём однокомнатную квартиру в Индустриальном районе . Квартира расположена на втором этаже 16-этажного дома 2016 года постройки. Окна выходят на улицу, а наличие балкона добавит уюта и возможности для отдыха. В квартире остается качественный кухонный гарнитур, встроенная бытовая техника, мебель в прихожей, вместительный шкаф-купе в спальне. Санузел в кафеле. В стене между спальней и кухней проложена шумоизоляция. Благодаря евроремонту, вам не придется тратить время и средства на дополнительные работы. Для жителей комплекса предусмотрены различные возможности для активного образа жизни: во дворе находятся детская и спортивная площадки, магазин Лента, детский сад. Также рядом расположены школы, детские развивающие центры, медицинские организации, различные торговые центры, что делает район особенно привлекательным для семей с детьми. Мы гарантируем безопасную сделку и юридическую поддержку нашим клиентам. Поможем одобрить ипотеку с сниженной ставкой. Не упустите шанс стать обладателем этой замечательной квартиры. Звоните нам прямо сейчас, чтобы узнать больше и записаться на просмотр.

1 с 07.06.2025, обновлен 07.06.2025

Продавец: Собственник

Телефон: +79132705374

Характеристики

Количество комнат	1	Тип дома	панельный
Этаж	2	Этажей всего	16
Площадь жилая	14.60 кв. м	Площадь кухни	16.00 кв. м

https://barnaul.restate.ru/obj/prodazha-odnokomnatnoy-kvartiri-severnyy-vlasixinskiy-proezd-106-18232054105/

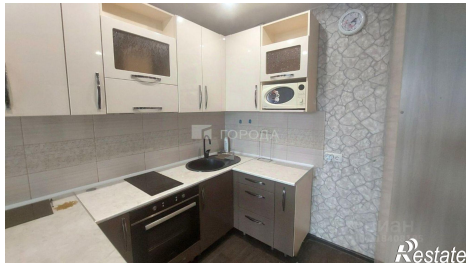

ГОРОДА
циан
ID 318400
Restate

ГОРОДА
циан
Restate