Купить квартиру за 4 500 000 рублей на ул Северо-Западная, 27

Алтайский край, Городской округ Барнаул, Барнаул, ул Северо-Западная, 27

4 500 000 Р
104 651Р за м^2

43.00 м^2	29.00 м^2	7.00 м^2	1 из 9
Общая	Жилая	Кухня	Этаж

Продается уютная 2-комнатная квартира в панельном доме по адресу: Россия, Алтайский край, Барнаул, Северо-Западная улица, 27. Общая площадь квартиры составляет 43.5 кв. м, жилая площадь — 29 кв. м, кухня — 7.2 кв. м. Квартира расположена на 1 этаже 9-этажного дома, построенного в 1976 году. В квартире сделан косметический ремонт. Просторная жилая зона хорошо освещается благодаря окнам, выходящим во двор, что создает уютную атмосферу. Санузел совмещенный. отремонтированный, что удобно для семьи. Дом оборудован пассажирским лифтом и мусоропроводом, что делает проживание еще более комфортным. На придомовой территории есть наземная парковка, поэтому ваши автомобили всегда будут рядом. Район тихий и уютный, идеален для семейного проживания. В шаговой доступности от дома находятся школы, детские сады и клиники, что удобно для семей с детьми. Также рядом расположены магазины, где можно приобрести все необходимое для повседневной жизни. Транспортная доступность хорошая: рядом находятся остановки общественного транспорта, откуда легко добраться до любой точки города. Квартира продается без обременений, документы готовы к сделке. Возможна покупка в ипотеку. Все юридические вопросы будут решены быстро и без проблем, чтобы вы могли как можно скорее переехать в новое жилье. Звоните и записывайтесь ...

0 с 06.06.2025, обновлен 06.06.2025

Продавец: Собственник

Телефон: +79132118480

Характеристики

Количество комнат	2	Тип дома	панельный
Этаж	1	Этажей всего	9
Площадь жилая	29.00 кв. м	Площадь кухни	7.00 кв. м

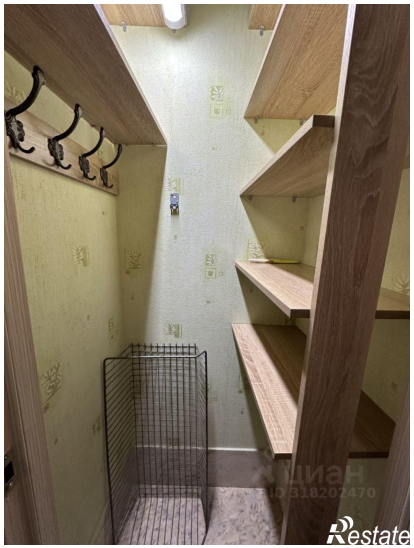

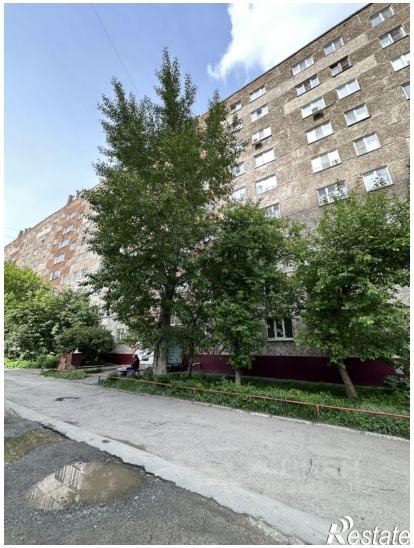
Restate

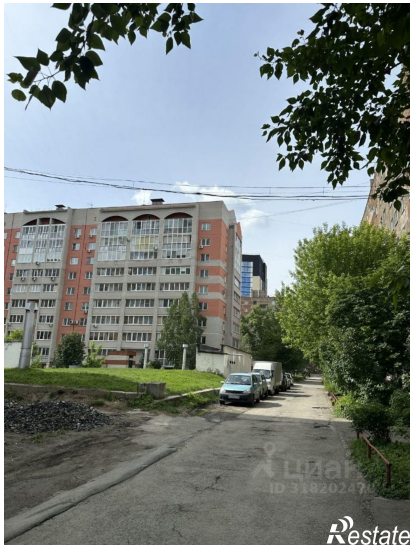
Restate