Купить квартиру за 2 200 000 рублей на ул Попова, 12/2

Алтайский край, Городской округ Барнаул, Барнаул, ул Попова, 12/2

2 200 000 Р
100 000Р за м^2

22.00 м^2	13.00 м^2	3.00 м^2	2 из 9
Общая	Жилая	Кухня	Этаж

Код объекта: 1627705. Срочно продаётся уютная однокомнатная квартира в Барнауле по адресу: улица Монтажников, 11/2. Это идеальный вариант для тех, кто ищет комфортное жильё по доступной цене. Квартира расположена на втором этаже девятиэтажного панельного дома, построенного в 2000 году. Общая площадь — 22 кв. м, жилая — 13 кв. м, площадь кухни — 3 кв. м. Окна выходят на улицу и во двор. Квартира готовая к ремонту, есть пассажирский лифт. Квартира без отделки, что даёт возможность новому владельцу реализовать свои дизайнерские идеи и создать уютное пространство по своему вкусу. Расположение квартиры очень удобное — в районе с развитой инфраструктурой. Рядом есть всё необходимое для комфортной жизни: магазины, школы, детские сады, поликлиники и остановки общественного транспорта. Мы гарантируем безопасную сделку и юридическую поддержку нашим Клиентам. Поможем одобрить ипотеку с сниженной ставкой. Не упустите возможность стать владельцем этой уютной квартиры! Звоните нам прямо сейчас, чтобы узнать больше и записаться на просмотр.

6 с 06.06.2025, обновлен 06.06.2025

Продавец: Собственник

Телефон: +79132705374

Характеристики

Количество комнат	1	Тип дома	панельный
Этаж	2	Этажей всего	9
Площадь жилая	13.00 кв. м	Площадь кухни	3.00 кв. м

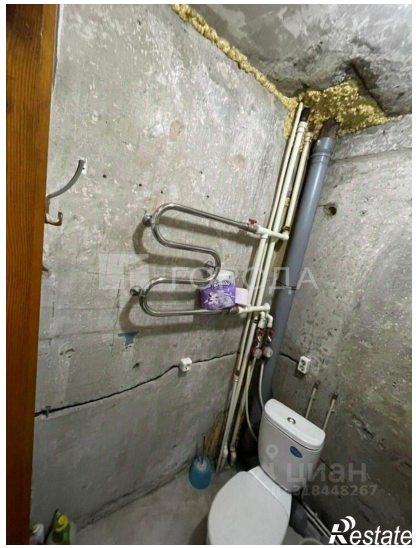
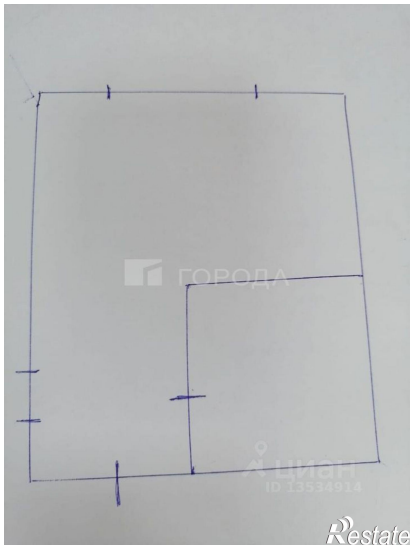

24

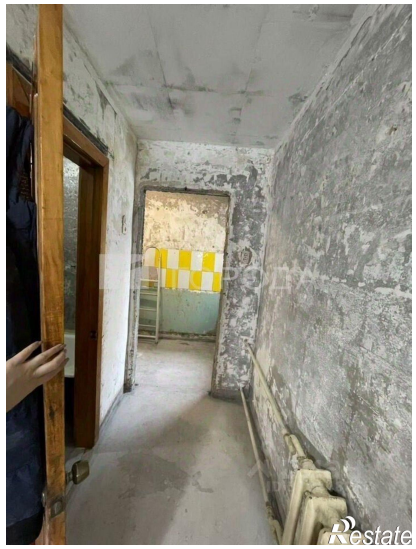
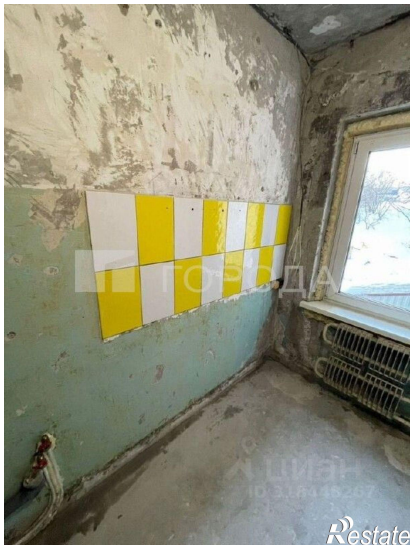

Restate

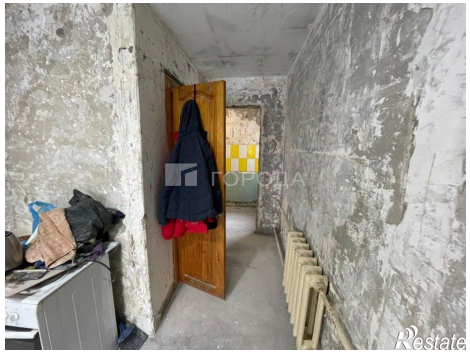
Restate